

CONTENIDO

MOTOR

CILINDRO	B2
CIGUENAL. PISTON	B3
VALVULA	B4
ARBOL DE LEV. CADENA	B5
BOMBA DE AGUA	B6
RADIADOR. MANGUELA	B7
BOMBA DE ACEITE	B9
ADMISION	B10
CARBURADOR	B11
DESCARGA	B13
CARTER	B14
CUBIERTA DE CARTER 1	B15
ARRANQUE	C2
EMBRAGUE	C3
TRANSMISION	C5

SHASIS

CUADRO	C6
GUARDABARRO	C7
CUBIERTA LATERAL	C8
BRAZO TRASERO. SUSPENSION	C10
DIRECCION	C11
DEPOSITO DE COMBUSTIBLE	C13
ASIENTO	C14
RUEDA DELANTERA	D2
CALIBRE FRENO DELANTERA	D3
RUEDA TRASERA	D4
MANUBRIO. CABLE	D5
CILINDRO MAESTRO DELANTERO	D7
SOPORTE. APOYAPIE	D8
PATA PROTEGIDA	D10
GENERADOR	D12

MOTOR DE ARRANQUE	D13
LUZ DE DESTELLADOR	D14
MEDIDOR	D15
FARO DELANTERO	E2
LUZ DE COLA	E3
INTERRUPTOR DE MANIJA. PALANCA	E4
EQUIPO ELECTRICO 1	E5
EQUIPO ELECTRICO 2	E6

INDICE

NUMERICAL INDEX	M1
-----------------------	----

YAMAHA

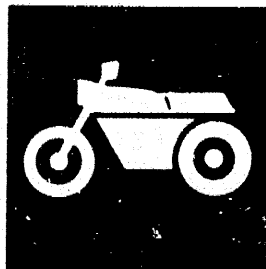

CATALOGO DE REPUESTOS

YP250'98 (4UC3) ESPAÑA

YAMAHA
GENUINE
Parts & Accessories

284UC-352S1

2006/9/8

NEWS NO.	DATE	COMMENT
PE0-MC-060096	Aug.,25,2006	COR:YP250 FIG.9 CARBURETOR LIST/ILLUSTRATION CORRECTION

A2

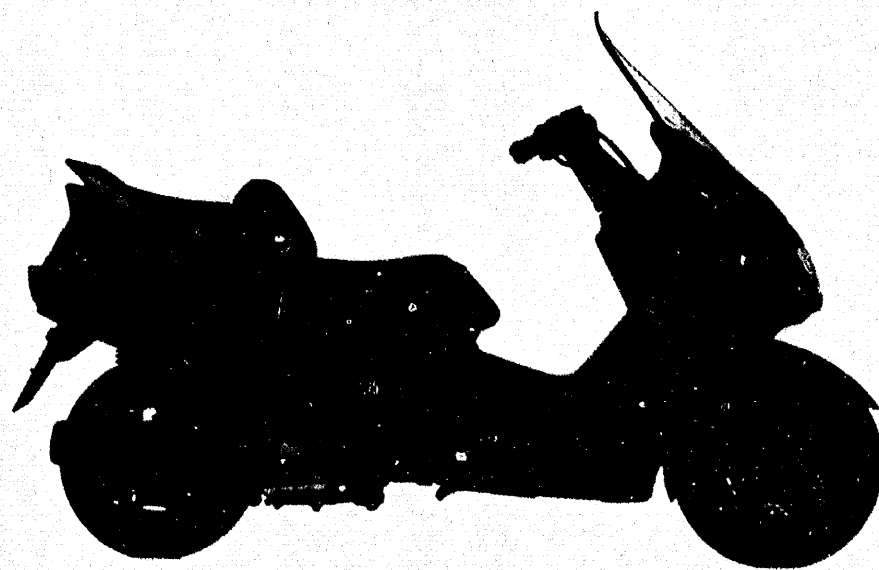

A3

PROLOGO

Este Catálogo de Repuestos corresponde a las piezas para el(los) modelo(s) del recuadro siguiente. Al formular el pedido de repuestos, se ruega citar este Catálogo de Repuestos y especificar correctamente los números de parte y los nombres de parte.

YP250'98(4UC3)

- Las modificaciones y agregados que se hayan realizado después de la edición de este Catálogo de Repuestos, serán anunciados en las Informaciones de Recambios Yamaha.
- Abreviaciones
En este Catálogo de Repuestos se emplean las siguientes abreviaciones.
"UR" Usar el número de partes especificado
"UN" Usar la cantidad necesaria
"AP" Piezas sustitutivas
"UM" Fabricación local (Partes necesarias que se pedirán localmente)
"F#" No. de bastidor aplicable
- Las piezas suministradas como conjunto se describen con un punto (.) que precede al nombre de la pieza como se indica a continuación.

EJEMPLO

CONJUNTO CARBURADOR

.INYECTOR, piloto

.BOQUILLA, principal

- Cantidad de componentes de un conjunto
La numeración que aparece a la derecha de cada descripción, indica la cantidad de piezas por cada unidad de conjunto.

EJEMPLO

PIEZAS NO.	DESCRIPCION	CANT.	OBSERVACION
2F5-83310-60	ENSAMBLAJE DE LA LUZ	2	
115-83311-60	.BOMBILLA (6V-1 8W)	1	
1M1-83309-60	.REFLECTOR	1	

- Los colores de los componentes se indican como sigue en la columna de "OBSERVACIONES".

EJEMPLO

PIEZAS NO.	DESCRIPCION	CANT.	OBSERVACION
2N4-24110-00-X5	.COMP. DEL TANQUE	2	MXR
3J1-24240-10	.GRAFICO, DEL TANQUE	1	para MXR

- Números de Serie

① No. de Serie del motor.

② No. de Serie del bastidor

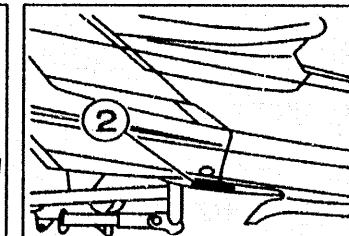
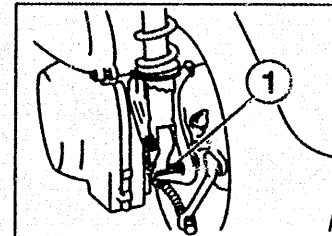

- Debe tenerse en cuenta que las ilustraciones sirven como guía para la búsqueda de las referencias y no deben usarse para el montaje. Durante el montaje, se recomienda usar el manual de Taller correspondiente.
- El asterisco (*) antes del número de referencia indica los elementos modificados después de la primera edición.

ROTULO DE MODELO

- (1) El rótulo llamada "Rótulo de Modelo" está en la ubicación indicada abajo en el (3). Cuando se utilice este catálogo de partes, se ruega cotejar entre el "código de modelo-número de código de producción" del catálogo y el "código de modelo-número de código de producción" indicado en el Rótulo de Modelo fijado en el producto correspondiente.

- (2) Indicación del "Rótulo de Modelo"**

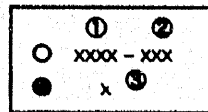

- ① Código de tipo de Modelo
- ② Número de código de Producción
- ③ Tipo de color

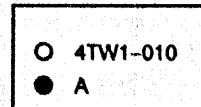

- ### (3) Ubicación de fijación del Rótulo de Modelo

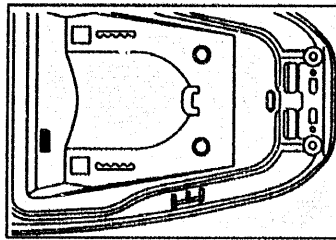

- (4) Código de Modero-Número de código de Producción del Modelo Listado en este Catálogo de Partes

[illegible]

- (5) Información de Color**

Código de Modelo	Código de tipo de color	Código de color	Nombre de color	Abreviatura
4UC3	A	0266	VERY DARK BLUE METALLIC 3	VDBM3
	B	0376	DEEP RED COCKTAIL 2	DRC2
	C	003H	NEW SILVER DUST	NSD
	D	0564	DEEP PURPLISH BLUE METALLIC C	DPBMC

CONTENIDO

MOTOR

CILINDRO	B2
CIGUENAL. PISTON	B3
VALVULA	B4
ARBOL DE LEV. CADENA	B5
BOMBA DE AGUA	B6
RADIADOR. MANGUELA	B7
BOMBA DE ACEITE	B9
ADMISION	B10
CARBURADOR	B11
DESCARGA	B13
CARTER	B14
CUBIERTA DE CARTER 1	B15
ARRANQUE	C2
EMBRAGUE	C3
TRANSMISION	C5

SHASIS

CUADRO	C6
GUARDABARRO	C7
CUBIERTA LATERAL	C8
BRAZO TRASERO. SUSPENSION	C10
DIRECCION	C11
DEPOSITO DE COMBUSTIBLE	C13
ASIENTO	C14
RUEDA DELANTERA	D2
CALIBRE FRENO DELANTERA	D3
RUEDA TRASERA	D4
MANUBRIO. CABLE	D5
CILINDRO MAESTRO DELANTERO	D7
SOPORTE. APOYAPIE	D8
PATA PROTEGIDA	D10
GENERADOR	D12

MOTOR DE ARRANQUE	D13
LUZ DE DESTELLADOR	D14
MEDIDOR	D15
FARO DELANTERO	E2
LUZ DE COLA	E3
INTERRUPTOR DE MANIJA. PALANCA	E4
EQUIPO ELECTRICO 1	E5
EQUIPO ELECTRICO 2	E6

INDICE

NUMERICAL INDEX	M1
-----------------------	----

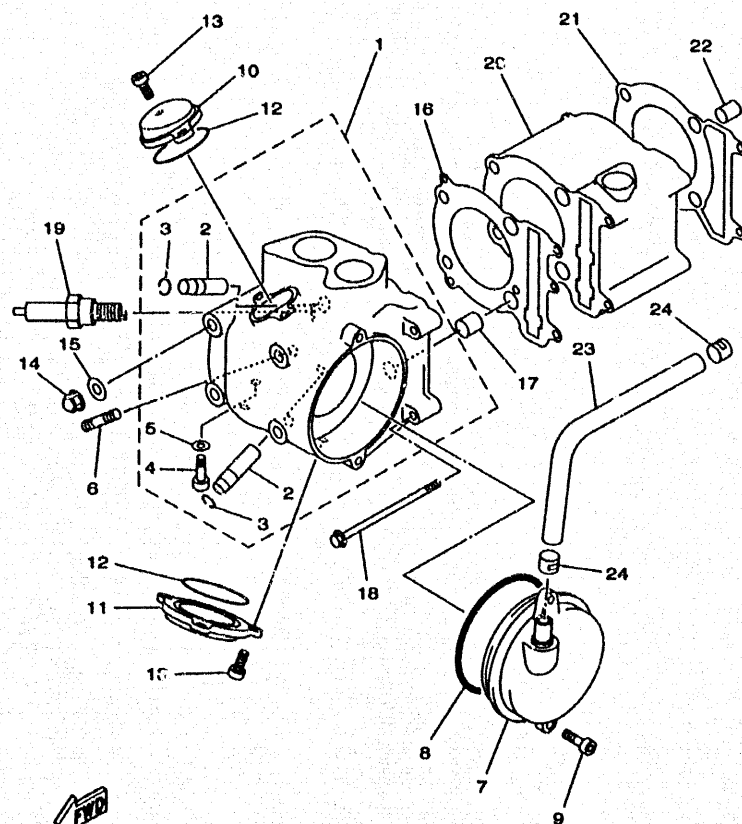

4HC1010-5010

FIG. 1 CILINDRO

REF. NO.	CODIGO NO.	DESCRIPCION	AUG				OBSERVACION
1	4HC-11101-00	CULATA DE CILINDRO COMPLETA	1				
2	4G0-11133-10	.GUIA VALV.DE ADM.	2				
3	93440-10085	.BOLA	2				
4	90153-06029	.TORNILLO HEXAGONAL	1				
5	90430-06014	.JUNTA	1				
6	95617-08620	PERNO DE PUNTAL	2				
7	4HC-11160-00	RESPIRADERO COMPLETO	1				
8	93210-92448	ANILLO O	1				
9	91317-06020	PERNO	2				
10	3GC-11186-00	CUBIERTA CULATA CIL.LAT.2	1				
11	3GC-11187-00	CUBIERTA CULATA CIL.LAT.3	1				
12	93210-57634	ANILLO O	2				
13	91317-06020	PERNO	5				
14	90176-08026	TUERCA CORONA	4				
15	90201-08809	ARANDELA PLANA	4				
16	4HC-11181-00	JUNTA, DE CULATA 1	1				
17	99530-14010	PASADOR, DE ESPIGA	2				
18	95027-06120	PERNO, DE BRIDA	2				
19	94701-0J333	BUJIA (NGK DR8EA)	1				
20	4HC-11311-00	CILINDRO 1	1				
21	4HC-11351-00	JUNTA, DE CILINDRO	1				
22	99510-10114	PASADOR, DE ESPIGA	2				
23	4HC-11166-00	TUBO RESPIRADERO 1	1				
24	90467-13064	PRESILLA	2				



REF. NO.	CODIGO NO.	DESCRIPCION	UUC				OBSERVACION
1	4HC-11400-00	CIGUENAL COMPLETO	1				
2	90170-16182	TUERCA	1				
3	90201-160F6	ARANDELA PLANA	1				
4	90280-05013	CUNA WOODRUFF	1				
5	4HC-11631-00-97	PISTON(STD)	1				
	4HC-11636-00	PISTON (0.50MM O/S)	1				AP
	4HC-11638-00	PISTON (1.00MM O/S)	1				AP
6	4HC-11603-00	JUEGO DE ANILLOS (ESTD)	1				
	4HC-11605-00	JUEGO DE ANILLOS (0.50MM O/S)	1				AP
	4HC-11607-00	JUEGO DE ANILLOS (1.00MM O/S)	1				AP
7	4JH-11633-00	PASADOR, PISTON	1				
8	90468-12069	PRESILLA	2				

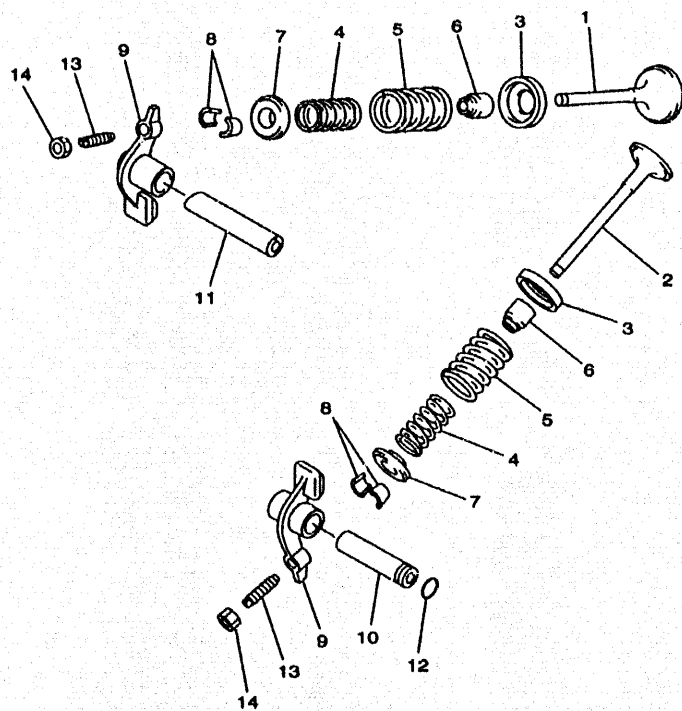

4HC1010-5030

FIG. 3 VALVULA

REF. NO.	CODIGO NO.	DESCRIPCION	403				OBSERVACION
1	5H0-12111-01	VALVULA DE ADMISION	1				
2	5H0-12121-01	VALVULA DE ESCAPE	1				
3	4G0-12116-01	ASIENTO RESORTE DE VALVULA	2				
4	4HC-12113-00	RESORTE VALVULA INTERNA	2				
5	4HC-12114-00	RESORTE VALVULA EXTERIOR	2				
6	5H0-12119-00	SELLO DE ACEITE VALVULA	2				
7	4G0-12117-00	RETEN RESORTE DE VALVULA	2				
8	4G0-12118-00	SEGURO DE VALVULA	4				
9	36X-12151-00	BRAZO DE BALANCIN DE VALVULA	2				
10	3Y1-12156-00	EJE DE BALANCIN	1				
11	5H0-12146-00	ARBOL DE BALANCIN	1				
12	93210-09165	ANILLO O	1				
13	2NX-12159-00	TORNILLO DE AJUSTE DE VALVULA	2				
14	90170-08128	TUERCA	2				

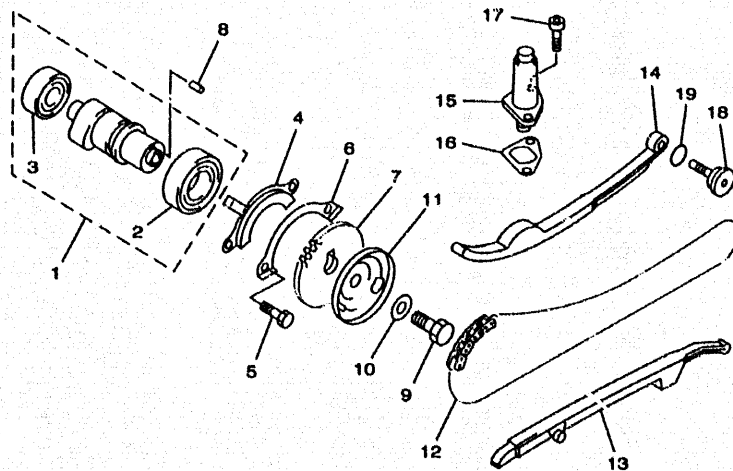

4HC1010-5040

FIG. 4 ARBOL DE LEV. CADENA

REF. NO.	CODIGO NO.	DESCRIPCION	Q				OBSERVACION
1	4HC-12170-00	ARBOL DE LEVAS COMPLETO 1	1				
2	93306-00518	.COJINETE	1				
3	93306-20204	.COJINETE	1				
4	4GA-1111F-00	PLACA	1				
5	97007-06012	PERNO	2				
6	90215-06184	ARANDELA DE CIERRE	1				
7	4HC-12176-00	CATALINA DE CADENA	1				
8	93604-10011	PASADOR DE CLAVIJA	1				
9	90101-10303	TORNILLO	1				
10	90201-10591	ARANDELA PLANA	1				
11	4KB-11145-00	PLACA RESPIRADERO 2	1				
12	94581-63104	CADENA	1				
13	4HC-12231-00	TOPE DE GUIA 1	1				
14	4HC-12241-00	TOPE DE GUIA 2	1				
15	2UJ-12210-01	TENSOR CADENA DE LEVA	1				
16	4RF-12213-00	EMPAQUE DE CAJA TENSOR	1				
17	91317-06014	PERNO	2				
18	4HC-12157-00	TORNILLO	1				
19	93210-15171	ANILLO O	1				

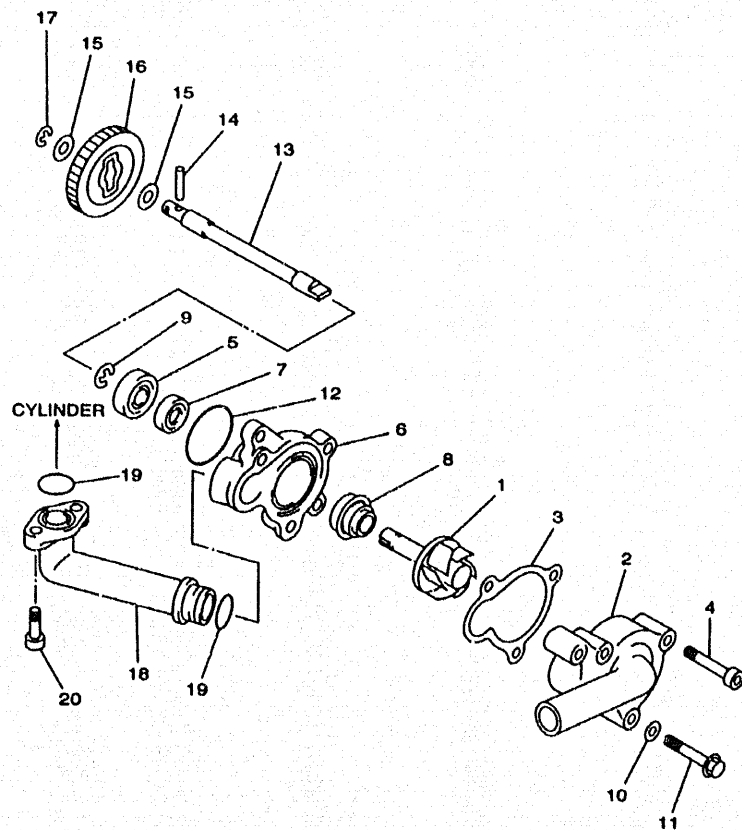

 4UC3300-8050

FIG. 5 BOMBA DE AGUA

REF. NO.	CODIGO NO.	DESCRIPCION	Q. 4UC				OBSERVACION
1	4HC-12450-00	EJE IMPULSOR COMPLETO	1				
2	4HC-12422-01	CUBIERTA DE CAJA	1				
3	4HC-12428-10	JUNTA, DE CBTA.CAJA 2	1				
4	91317-06035	PERNO	2				
5	93306-00006	COJINETE	1				
6	4HC-12421-00	CAJA DE BOMBA DE AGUA	1				
7	93101-10090	SELLO ACEITE	1				
8	11H-12438-00	SELLO MECANICO	1				
9	99009-10400	PRESILLA REDONDA	1				
10	90430-06014	JUNTA	1				
11	95027-06035	PERNO, DE BRIDA	1				
12	93210-33133	ANILLO O	1				
13	4HC-12428-00	EJE	1				
14	93603-22028	PASADOR DE CLAVIJA	1				
15	90201-08512	ARANDELA PLANA	2				
16	4HC-12459-00	ENGRANAJE EJE IMPULSOR	1				
17	99001-07600	PRESILLA REDONDA	1				
18	4HC-12446-00	JUNTA	1				
19	93210-16275	ANILLO O	2				
20	91317-06016	PERNO	2				

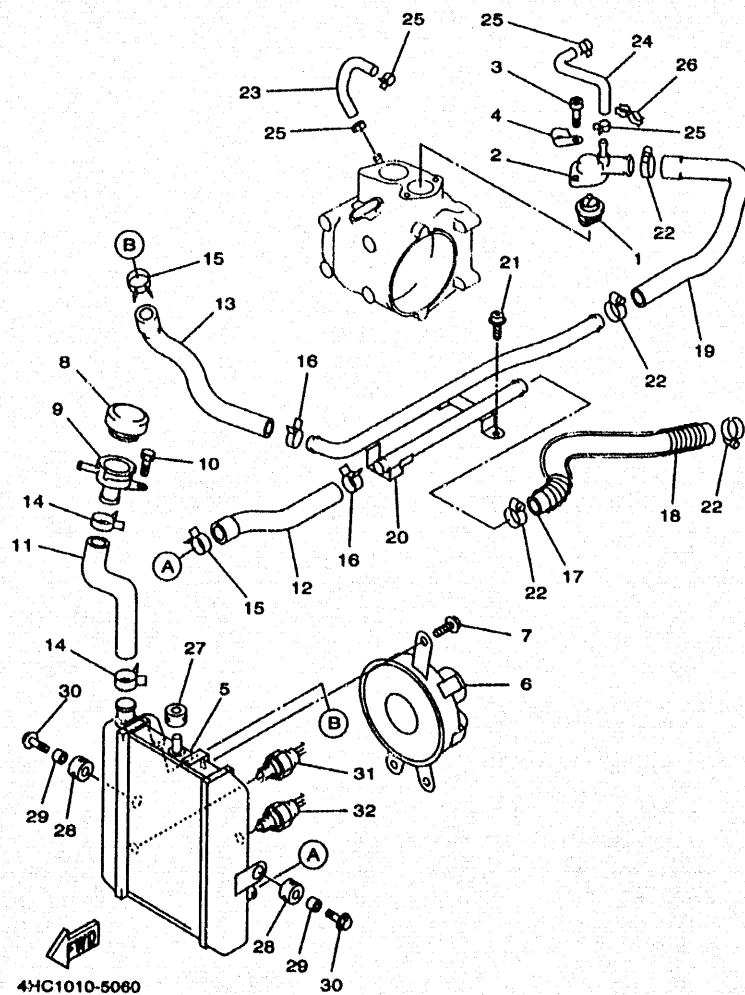
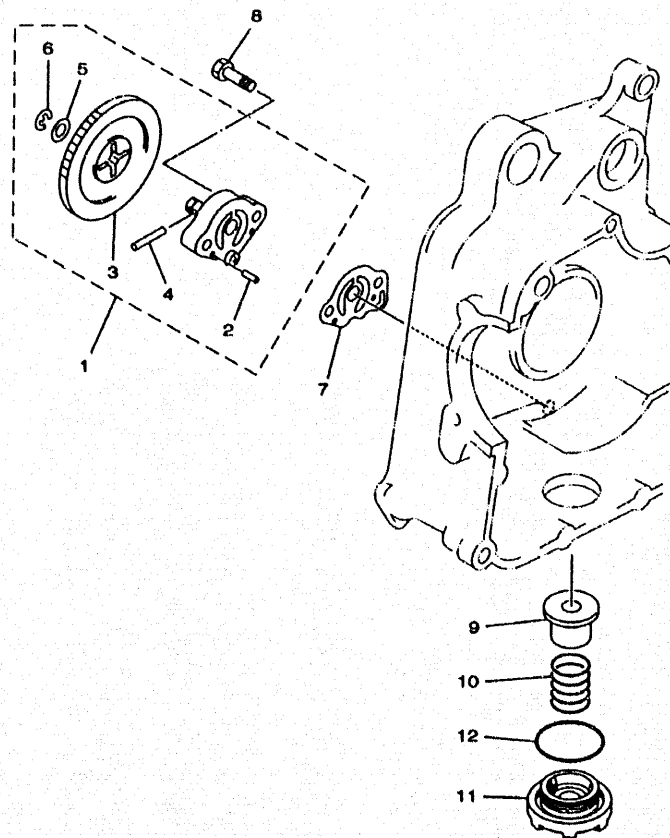

FIG. 6 RADIADOR, MANGUELA

REF. NO.	CODIGO NO.	DESCRIPCION	4UC3				OBSERVACION
1	4HC-12411-00	TERMOSTAT	1				
2	4HC-12413-00	CUBIERTA TERMOSTATO	1				
3	91317-06020	PERNO	2				
4	90462-08128	BRIDA	1				
5	4UC-12481-00	RADIADOR COMPLETO	1				
6	4HC-12405-01	COMPRESOR	1				
7	95024-06010	PERNO, DE BRIDA	3				
8	4HC-12482-00	TAPON, DEL RADIADOR	1				
9	4HC-12591-00	SOPORTE	1				
10	97007-05012	PERNO	1				
11	4HC-12481-00	TUBO 1	1				
12	4HC-12482-00	TUBO 2	1				
13	4HC-12483-00	TUBO 3	1				
14	90487-28131	PRESILLA	2				
15	90487-23177	PRESILLA	2				
16	90487-22097	PRESILLA	2				
17	4HC-12484-00	TUBO 4	1				
18	90501-106J4	RESORTE DE COMPRESION	1				
19	4HC-12485-00	TUBO 5	1				
20	4HC-12476-00	TUBO 6	1				
21	90159-06093	TORNILLO CON VALONA	3				
22	90460-27219	BRIDA, DE UNION	4				
23	4HC-12576-00	MANGUERA 1	1				
24	4HC-12577-00	MANGUERA 2	1				
25	90487-10035	PRESILLA	4				
26	90484-13103	BRIDA	1				
27	90480-18276	TAPON	1				



 4UC3300-8070

FIG. 7 BOMBA DE ACEITE

REF. NO.	CODIGO NO.	DESCRIPCION	4UC3				OBSERVACION
1	4HC-13300-00	BOMBA DE ACEITE COMPLETA	1				
2	93603-12221	.PASADOR DE CLAVIJA	2				
3	4HC-13325-00	.ENGRANAJE IMPULSOR DE BOMBA	1				
4	93603-22028	.PASADOR DE CLAVIJA	1				
5	90201-08512	.ARANDELA PLANA	1				
6	99001-06600	.PRESILLA REDONDA	1				
7	4HC-13475-00	EMPAQUE	1				
8	92017-06025	PERNO	2				
9	51Y-13411-00	FILTRO DE ACEITE	1				
10	30501-18576	RESORTE DE COMPRESION	1				
11	4HC-15351-00	TAPON DE DRENAJE	1				
12	63210-35520	ANILLO O	1				

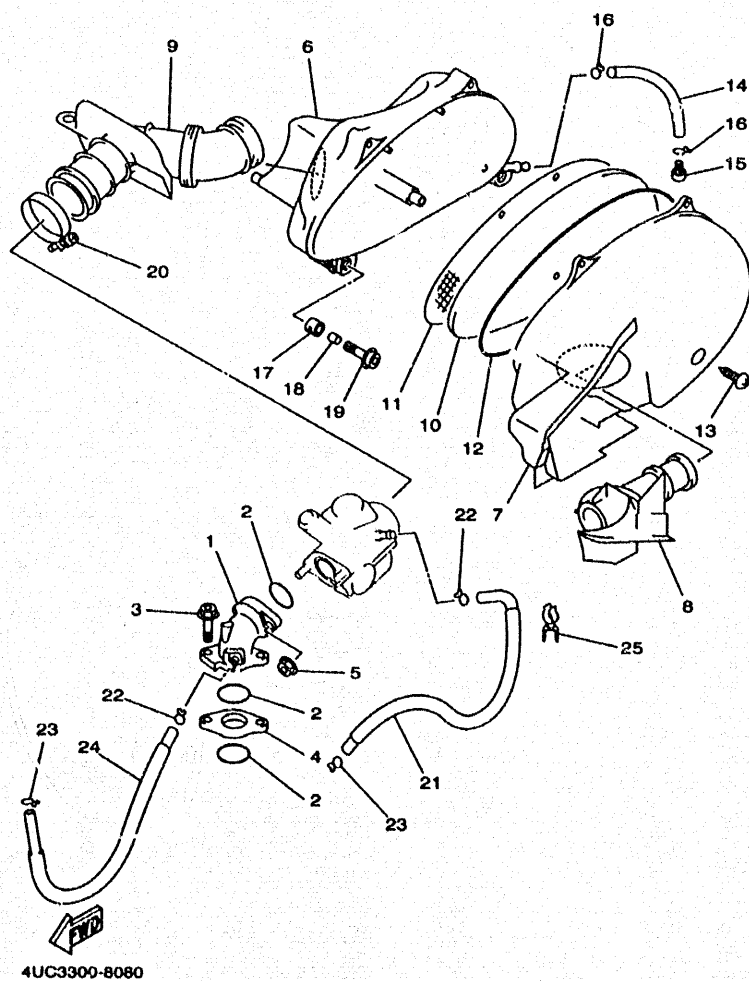

FIG. 8 ADMISION

REF. NO.	CODIGO NO.	DESCRIPCION	4UC3				OBSERVACION
1	4HC-13588-10	TOBERA DE CARBURADOR 1	1				
2	93210-35537	ANILLO O	3				
3	90109-067E6	PERNO	2				
4	4HC-13595-00	TOBERA	1				
5	95707-06500	TUERCA DE BRIDA	2				
6	4HC-14411-00	CAJA FILTRO DEL AIRE 1	1				
7	4HC-14412-00	TAPA GAJA DEL FILTRO 1	1				
8	4HC-14437-00	CONDUCTO	1				
9	4HC-14453-00	UNION DEL FILTRO DEL AIRE 1	1				
10	4HC-14451-00	ELEMENTO DEL FILTRO DEL AIRE	1				
11	4HC-14472-00	PLACA DE ELEMENTO	1				
12	4HC-14452-00	SELLO	1				
13	97707-50125	TORNILLO ROSCA HEMBRA	5				
14	90446-11303	TUBO RESEIRADERO	1				
15	90338-08174	TAPON	1				
16	90467-10008	PRESILLA	2				
17	90480-13598	TAPON	2				
18	90387-064W3	CASQUILLO CON VALONA	2				
19	90109-067E6	PERNO	2				
20	90460-56105	BRIDA, DE UNION	1				
21	4HC-14294-00	MANGUERA	1				
22	90467-09006	PRESILLA	2				
23	90467-10008	PRESILLA	2				
24	4HC-13929-10	TUBO	1				
25	90464-13103	BRIDA	1				

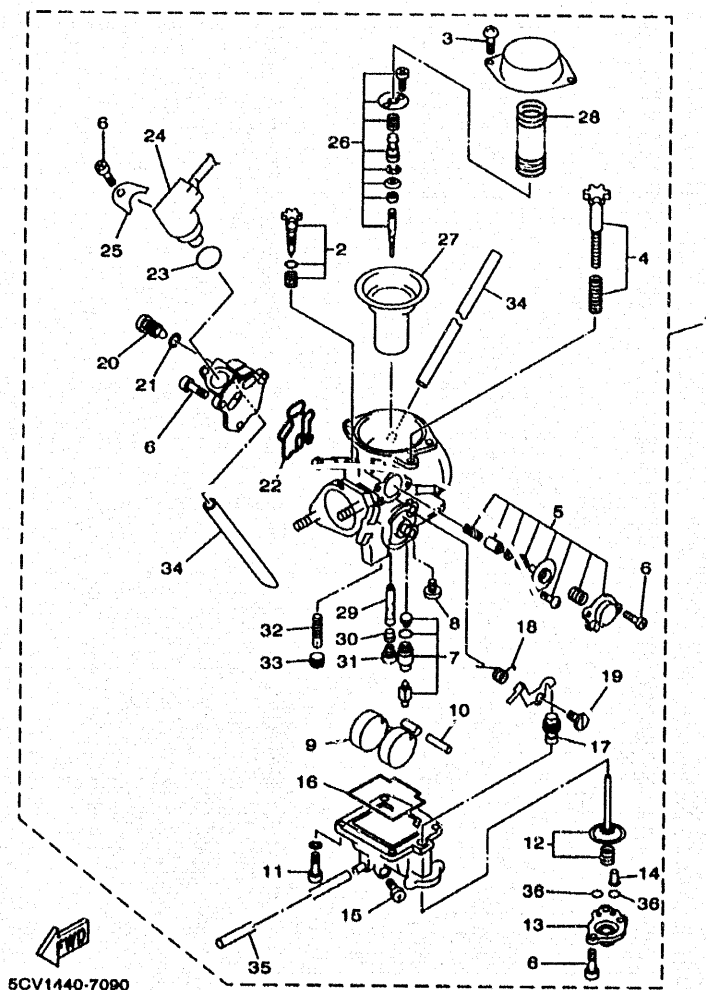

FIG. 9 CARBURADOR

REF. NO.	CODIGO NO.	DESCRIPCION	4UC3				OBSERVACION
1	4UC-14301-02	CARBURADOR COMPLETO 1	1				
2	4HC-14105-00	.TORNILLO DE PILOTO	1				
3	97801-05010	.TORNILLO DE CABEZA CON PLANA	4				
4	4HC-14103-00	.CJTO. TORNILLO DEL RALENTI	1				
5	4HC-1490A-00	.CONTROL REMOTO	1				
6	214-24535-00	.TORNILLO ACCESORIO DE PALANC	9				
7	4HC-14390-01	.VALVULA DE AGUJA COMPLETA	1				
8	98901-04008	.TORNILLO DE LIGAR	1				
9	25N-14385-00	.BOIA	1				
10	4KL-1438-00	.PASADOR DE BOIA	1				
11	98501-04012	.TORNILLO DE CABEZA CON PLANA	4				
12	4HC-1490H-01	.DIAFRAGMA	1				
13	4HC-14958-00	.CUBIERTA DE DIAFRAGMA	1				
14	4KL-14958-01	.VALVULA DE CONTROL COMPL.	1				
15	4JP-14323-00	.TORNILLO DE AJUSTE DE AIRE	1				
16	4KL-14384-00	.EMPAQUE DE CAMARA DE BOIA	1				
17	4KL-14404-00	.COPA DE POLVO	1				
18	4HC-14555-00	.RESORTE	1				
19	4HC-14429-00	.TORNILLO	1				
20	4HC-14592-00	.TORNILLO	1				
21	5HC-14597-00	.EMPAQUE	1				
22	4KL-14536-00	.EMPAQUE	1				
23	4KL-14397-00	.EMPAQUE	1				
24	4HC-1410A-00	.JUEGO DE ARRANQUE	1				
25	4JP-14243-00	.PLACA	1				
26	4UC-1490J-00	.CJTO. AGUJA	1				
27	4HC-14340-00	.VALVULA COMPLETA	1				

PARTS NEWS

News No PE0-MC-060096 (1/2)

Date: Aug./25/2006

Signature: K.Otsuka

Model	YP250 (See the"List of Models and CATALOGUE No's below.")
Subject	PARTS CATALOGUE CORRECTIONS
CATALOGUE NO.	See the"List of Models and CATALOGUE No's below."

Revised parts catalogue will be issued by PDF and be uploaded to YPEC within one month.
(YPEC=Yamaha Parts Electrical Catalogue = Website parts catalogue)

1.LIST CORRECTION

FIG.9 CARBURETOR

Fig.No- Ref.No.	PART No.	PART NAME	Q'TY	REMARKS
9-29	4UC-14341-00	. NOZZLE, MAIN	1	*There is no change.
9-30	4UC-14341-10	. NOZZLE, MAIN	1	*There is no change.

* These changes are applied from initial production.

2. ILLUSTRATION CORRECTION

(INCORRECT)

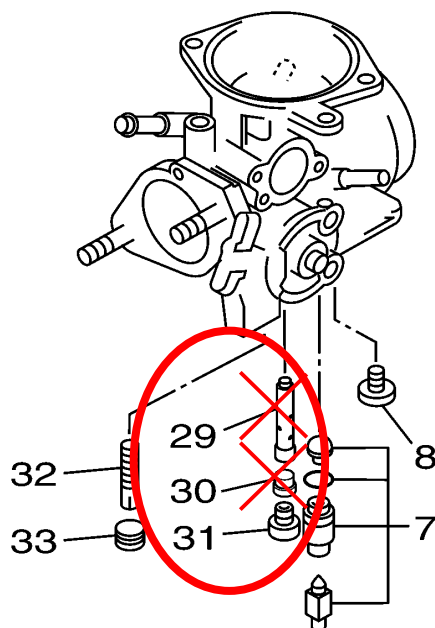

(CORRECT)

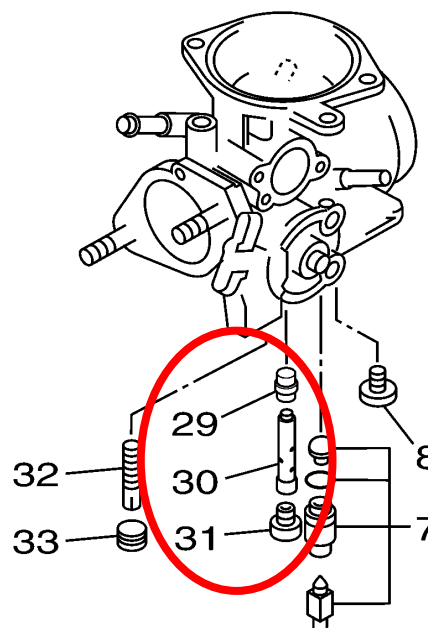

Parts
Manager
Check

Service
Manager
Check

Parts
Manager
File

YAMAHA MOTOR CO.,LTD
2500 Shingai Iwata Shizuoka 438-8501.Japan
Technical Publication Dept.

PARTS NEWS



News No PE0-MC-060096 (2/2)

Date: Aug./25/2006

Signature: K.Otsuka

Model	YP250 (See the"List of Models and CATALOGUE No's below.")
Subject	PARTS CATALOGUE CORRECTIONS
CATALOGUE NO.	See the"List of Models and CATALOGUE No's below."

3.LIST of Models and CATALOGUE No's.

The applicable MODELS, MODEL CODES, and CATALOGUE No's are as follows.

MODEL YEAR	MODEL NAME	MODEL CODE	CATALOGUE NO.
1996	YP250'96	4UC1/4UD1	164UC-300E2
		4UC1	164UC-332G1
			164UC-351F1
1997	YP250'97	4UC2/4UD2	174UC-300E1
		4UC2	174UC-332G1
			174UC-351F1
			174UC-352S1
1998	YP250'98	4UC3/4UD3	184UC-300E1
		4UC3	184UC-332G1
			184UC-351F1
			184UC-352S1
	YP250K	4UC4	184UC-700E1
	YP250D'98	5DF1/5DF2	185DF-300E1
		5DF1	185DF-332G1
			185DF-351F1
			185DF-352S1
1999	YP250A'99 YP250D'99	5DF3,5DF4 5DF5,5DF6	195DF-300E2
		5DF3 5DF5	195DF-332G2
			195DF-351F2
			195DF-352S2
	YP250M	4UC5	194UC-700E1

Thank you very much for your cooperation.

Parts
Manager
Check

Service
Manager
Check

Parts
Manager
File

YAMAHA MOTOR CO.,LTD
2500 Shingai Iwata Shizuoka 438-8501.Japan
Technical Publication Dept.



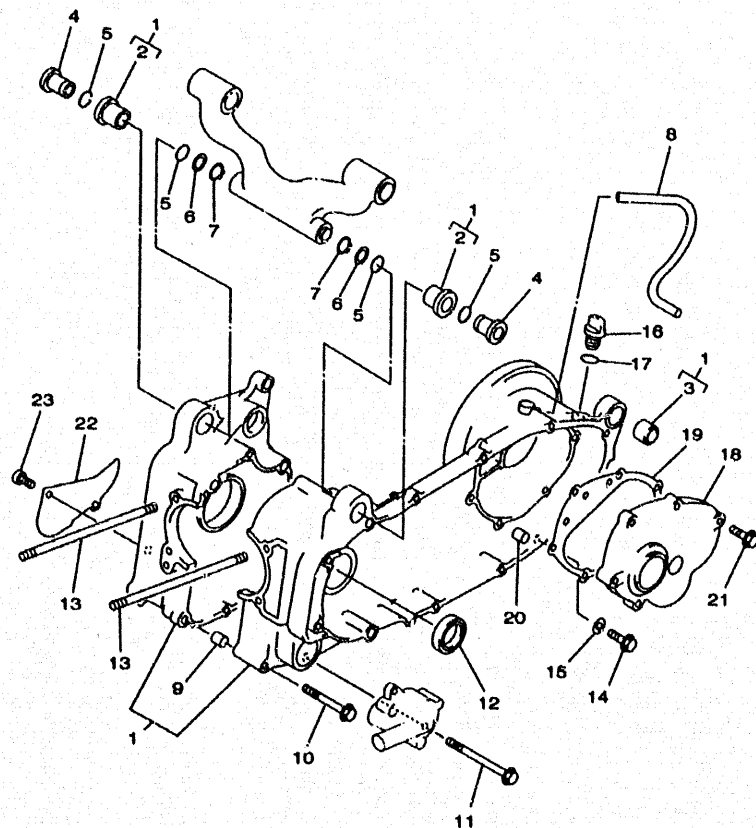

4HC1010-5110

FIG. 11 CARTER

REF. NO.	CODIGO NO.	DESCRIPCION	83	403	OBSERVACION
1	4HC-15100-00	CARTER COMPLETO	1		
2	4HC-15378-00	.SOPORTE	2		
3	164-22218-00	.BUJE DEL AMORTIGUADOR TRASERO	1		
4	90387-1006J	CASQUILLO CON VALONA	2		
5	93210-16275	ANILLO O	4		
6	90201-16242	ARANDELA PLANA	2		
7	99009-16400	PRESILLA REDONDA	2		
8	90445-135J8	TUBO	1		
9	99530-10114	PASADOR, DE ESPIGA	2		
10	95027-08070	PERNO, DE BRIDA	4		
11	95027-08100	PERNO, DE BRIDA	5		
12	93102-30284	SELLO ACEITE	1		
13	90116-08591	ESPAHURAGO	4		
14	95817-08018	TUERCA DE REBORDE	1		
15	90430-08119	JUNTA	1		
16	2T4-15363-00	TAPON DE ACEITE	1		
17	93210-14104	ANILLO O	1		
18	4HC-15421-00	TAPA DE CARTER DERECHA	1		
19	4HC-15461-00	JUNTA TAPA CARTER DRCHO	1		
20	99530-10114	PASADOR, DE ESPIGA	2		
21	95027-08040	PERNO, DE BRIDA	6		
22	4HC-15492-00	CUBIERTA	1		
23	91317-08014	PERNO	2		

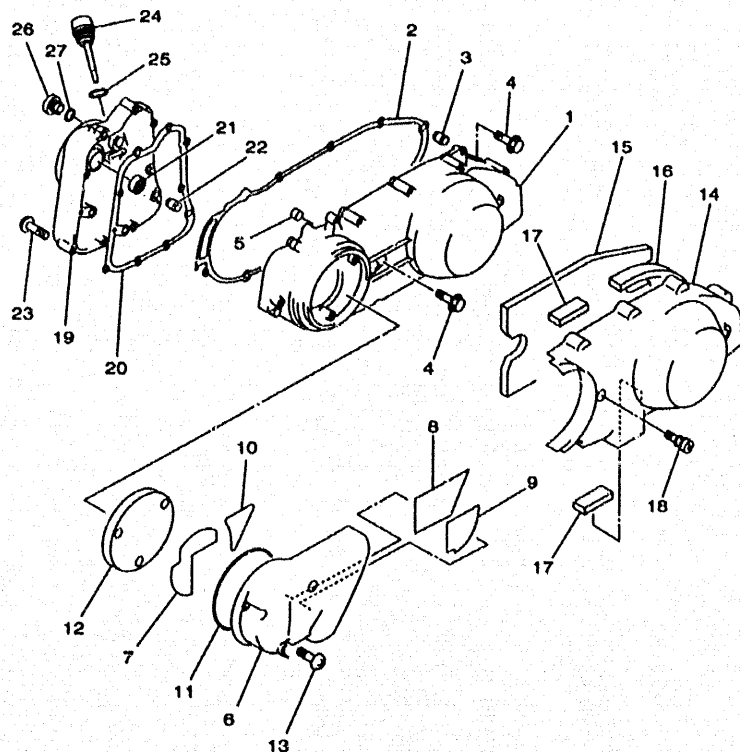

4UC1332-6120

FIG. 12 CUBIERTA DE CARTER 1

REF. NO.	CODIGO NO.	DESCRIPCION	4UC3				OBSERVACION
1	4HC-15411-00	CUBIERTA DE CARTER 1	1				
2	4HC-15451-00	EMPAQ DE CUBIERTA DE CARTER	1				
3	99530-10114	PASADOR, DE ESPIGA	2				
4	95027-06040	PERNO, DE BRIDA	11				
5	90387-064T3	CASQUILLO CON VALONA	1				
6	4HC-15471-00	CONDUCTO DE AIRE	1				
7	4HC-15337-00	COLLAR	1				
8	4HC-15338-00	AMORTIGUADOR	1				
9	4HC-15491-00	PROTECTOR	1				
10	4HC-15499-00	PROTECTOR	1				
11	4HC-15472-00	SELLO DE CONDUCTO DE AIRE	1				
12	4HC-15407-00	ELEMENTO 1	1				
13	98507-06020	TORNILLO DE CABEZA CON PLANA	3				
14	4HC-15431-00	CUBIERTA DE CARTER 3	1				
15	4HC-15316-00	AMORT. MONTANTE MOTOR 1	1				
16	4HC-15326-00	AMORT. MONTANTE MOTOR 2	1				
17	4HC-15335-00	AMORTIGUADOR 3	2				
18	3KJ-15481-00	PERNO 1	2				
19	4HC-15417-01	CUBIERTA DE TAPA	1				
20	4HC-15453-00	EMPAQ CUBIERTA CARBURADOR	1				
21	93101-14092	SELLO ACEITE (57-14-25-5.5-HS)	1				
22	99530-10114	PASADOR, DE ESPIGA	2				
23	95027-06040	PERNO, DE BRIDA	10				
24	4HC-15363-00	TAPON DE ACEITE	1				
25	93210-19123	ANILLO O	1				
26	36Y-15189-00	TAPON	1				
27	93210-16325	ANILLO O	1				

CONTENIDO

MOTOR

CILINDRO	B2
CIGUENAL, PISTON	B3
VALVULA	B4
ARBOL DE LEV. CADENA	B5
BOMBA DE AGUA	B6
RADIADOR, MANGUELA	B7
BOMBA DE ACEITE	B9
ADMISION	B10
CARBURADOR	B11
DESCARGA	B13
CARTER	B14
CUBIERTA DE CARTER 1	B15
ARRANQUE	C2
EMBRAGUE	C3
TRANSMISION	C5

SHASIS

CUADRO	C6
GUARDABARRO	C7
CUBIERTA LATERAL	C8
BRAZO TRASERO, SUSPENSION	C10
DIRECCION	C11
DEPOSITO DE COMBUSTIBLE	C13
ASIENTO	C14
RUEDA DELANTERA	D2
CALIBRE FRENO DELANTERA	D3
RUEDA TRASERA	D4
MANUBRIO, CABLE	D5
CILINDRO MAESTRO DELANTERO	D7
SOPORTE, APOYAPIE	D8
PATA PROTEGIDA	D10
GENERADOR	D12

MOTOR DE ARRANQUE	D13
LUZ DE DESTELLADOR	D14
MEDIDOR	D15
FARO DELANTERO	E2
LUZ DE COLA	E3
INTERRUPTOR DE MANIJA, PALANCA	E4
EQUIPO ELECTRICO 1	E5
EQUIPO ELECTRICO 2	E6

INDICE

NUMERICAL INDEX	M1
-----------------------	----

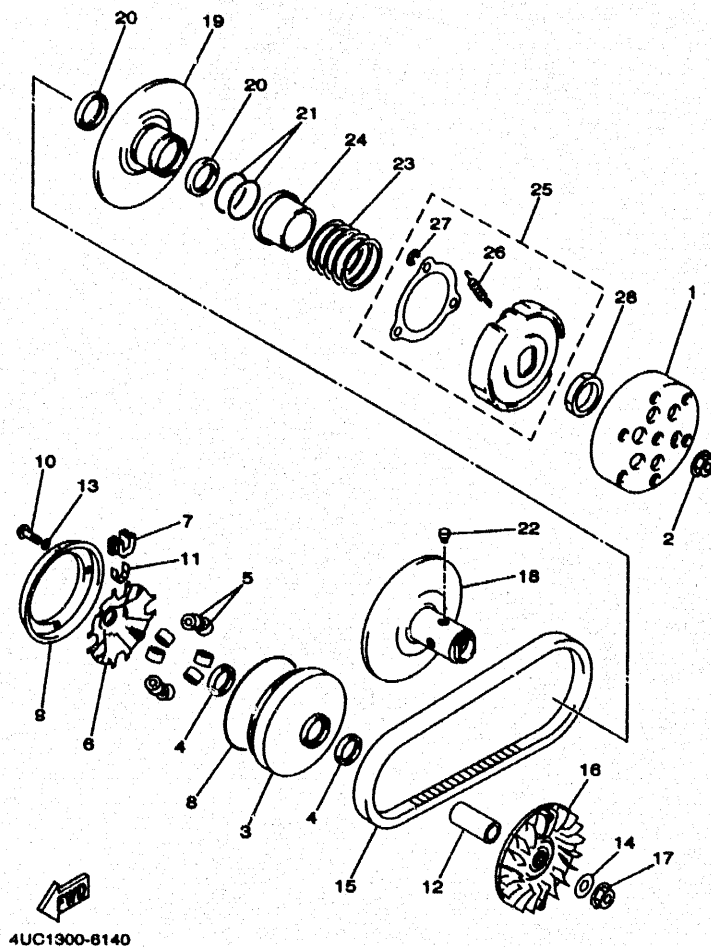

FIG. 14 EMBRAGUE

REF. NO.	CODIGO NO.	DESCRIPCION	4UC3				OBSERVACION
1	1XX-18611-03	CAJA DE EMBRAGUE COMPLETO	1				
2	90179-14469	TUERCA	1				
3	4UC-17620-00	ROLDANA PRIMARIA MOVIL	1				
4	93101-28139	SELLO ACEITE	2				
5	4UC-17632-00	CONTRAPESO	8				
6	4HC-17623-00	LEVA	1				
7	4HC-17653-00	CORREDERA	4				
8	93211-17733	ANILLO O	1				
9	4HC-17639-00	TOPE	1				
10	90157-04088	TORNILLO CABEZA CONICA PLANA	4				
11	4HC-17654-00	ESPACIADOR 1	4				
12	90387-1908E	CASQUILLO CON VALONA	1				
13	90201-047R9	ARANDELA PLANA	4				
14	90201-144M8	ARANDELA PLANA	1				
15	4HC-17641-01	CORREA EN V	1				
16	4HC-17611-00	PISCO FIXADOR DE POREA	1				
17	90179-14469	TUERCA	1				
18	4HC-17660-00	ROLDANA SECUNDARIA FIJA COMPL.	1				
19	4HC-17670-10	ROLDANA SECUNDARIA CORREDIZA	1				
20	93104-41115	SELLO ACEITE	2				
21	93210-43713	ANILLO O	2				
22	4CW-17664-00	PASADOR DE GUIA	4				
23	90501-505J6	RESORTE DE COMPRESION	1				
24	4HC-17684-00	ASIENTO DE RESORTE SECUNDARIO	1				
25	4HC-16620-00	PORTADOR DE EMBRAGUE COMPLETO	1				
26	2Y11-16626-00	RESORTE CONTRAPESO EMBRAGUE	3				
27	99001-08800	PRESILLA REDONDA	3				

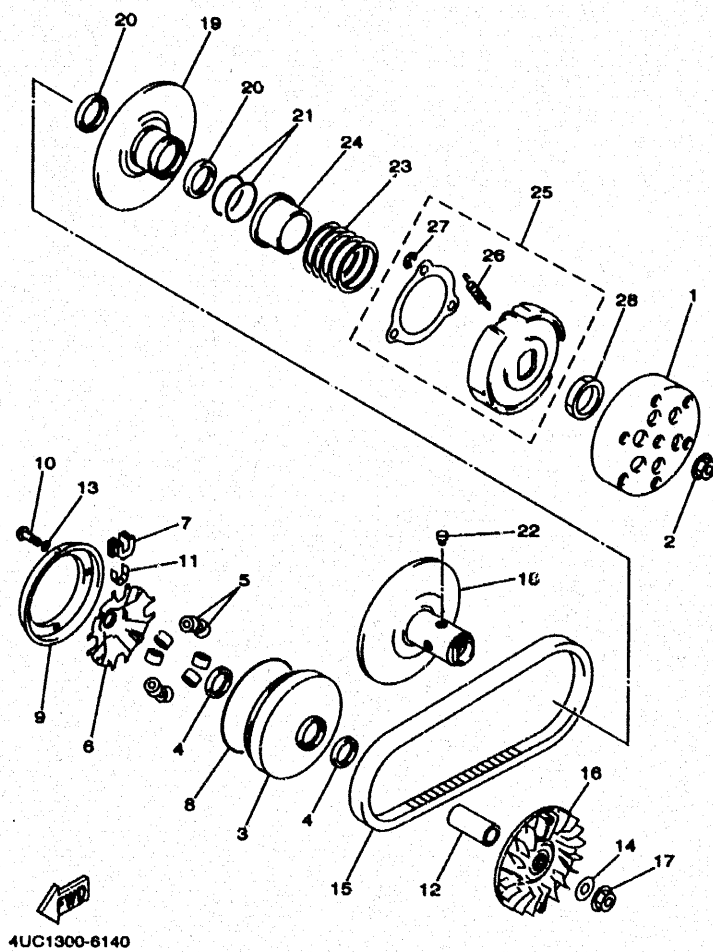
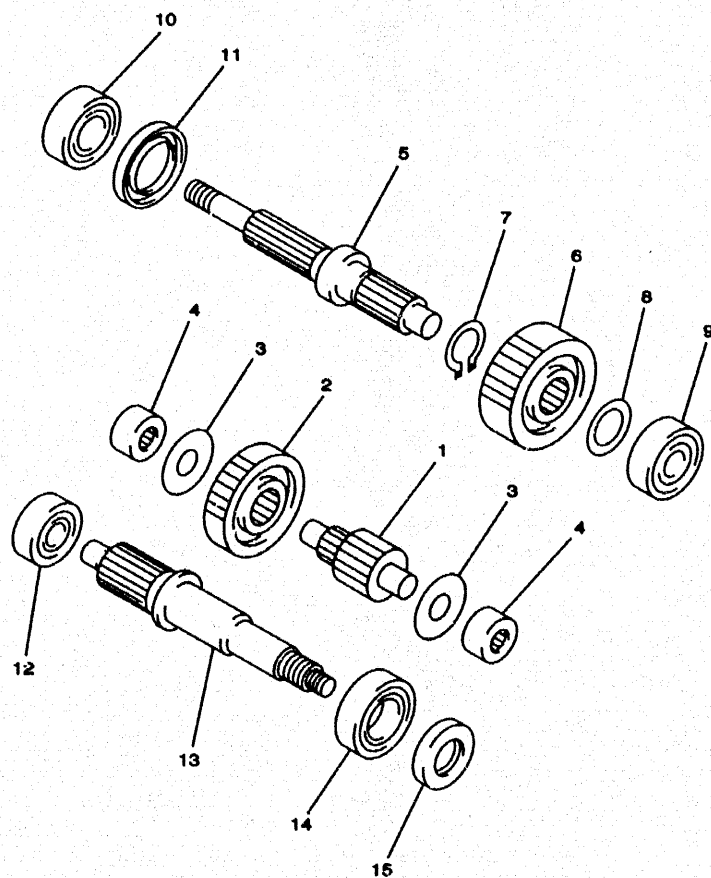

FIG. 14 EMBRAGUE

[illegible]



4HC1010-5150

FIG. 15 TRANSMISION

REF. NO.	CODIGO NO.	DESCRIPCION	AUC3				OBSERVACION
1	4HC-17411-01	EJE PRIMARIO	1				
2	4HC-16151-01	ENGRANAJE TRACC.PRIMARIA	1				
3	90201-156R4	ARANDELA PLANA	2				
4	93311-41566	COJINETE	2				
5	4HC-17421-01	EJE SECUNDARIO	1				
6	4HC-17211-01	ENGRANAJE RUEDA DE 1 RA	1				
7	99006-25400	PRESILLA REDONDA	1				
8	90201-232K5	ARANDELA PLANA	1				
9	93306-30302	COJINETE	1				
10	93306-27205	COJINETE	1				
11	93102-32296	SELLO ACEITE	1				
12	93306-30201	COJINETE	1				
13	4HC-16111-00	ENGRANAJE TRACC.PRIMARIA	1				
14	93306-20570	COJINETE	1				
15	93102-25299	SELLO ACEITE	1				

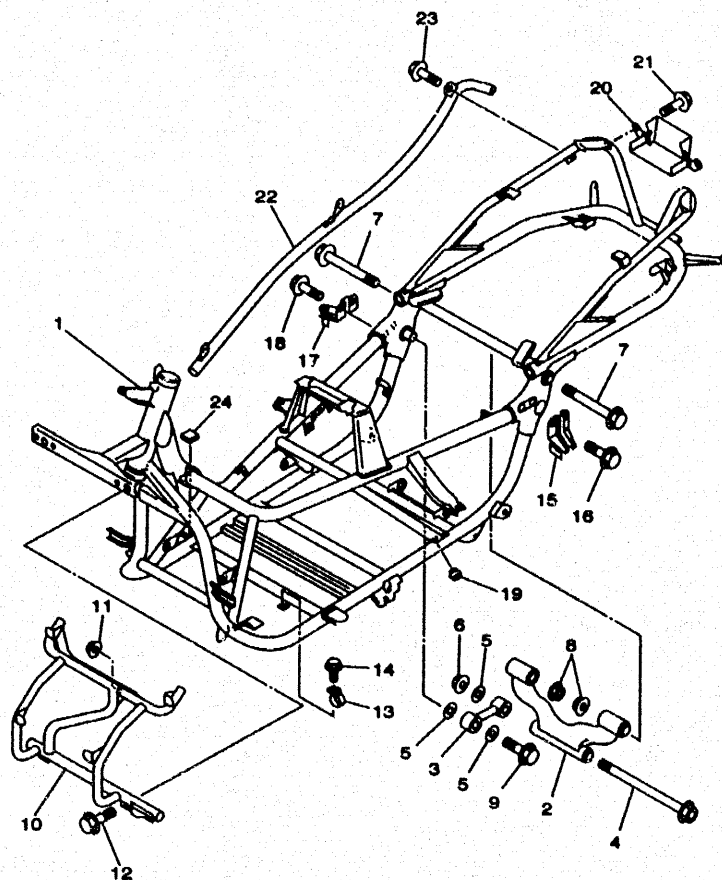

4UC3300-8160

FIG. 16 CUADRO

REF. NO.	CODIGO NO.	DESCRIPCION	4UC3				OBSERVACION
1	4HC-21110-10	ARMAZON COMPLETO	1				
2	4HC-21420-00	SOPORTE DE MOTOR COMPLETO	1				
3	4HC-21480-00	SOPORTE DE MOTOR	1				
4	90105-10716	TORNILLO CON ARANDELA	1				
5	90201-105A2	ARANDELA PLANA	3				
6	90185-10154	TUERCA AUTOBLOCANTE	1				
7	95817-12120	TUERCA DE REBORDE	2				
8	90185-12072	TUERCA AUTOBLOCANTE	2				
9	95817-10045	TUERCA DE REBORDE	1				
10	4HC-28356-01	SOPORTE 1	1				
11	95707-08500	TUERCA DE BRIDA	1				
12	95807-08016	TUERCA DE REBORDE	2				
13	4GY-23389-00	GUIA DE CABLE	2				
14	90105-05361	TORNILLO CON ARANDELA	2				
15	4HC-27452-01	SOPORTE, DE APOYAPIE 1	1				
16	95807-08012	TUERCA DE REBORDE	2				
17	4HC-27462-01	SOPORTE, DE APOYAPIE 2	1				
18	95807-08012	TUERCA DE REBORDE	2				
19	4HC-27314-00	TOPE	1				
20	4HC-2476V-00	PHOTECTOR2	1				
21	95807-08010	TUERCA DE REBORDE	2				
22	4HC-2117G-00	PROTECTOR	1				
23	95807-08010	TUERCA DE REBORDE	3				
24	3TB-28217-00	AMORTIGUADOR 1	1				

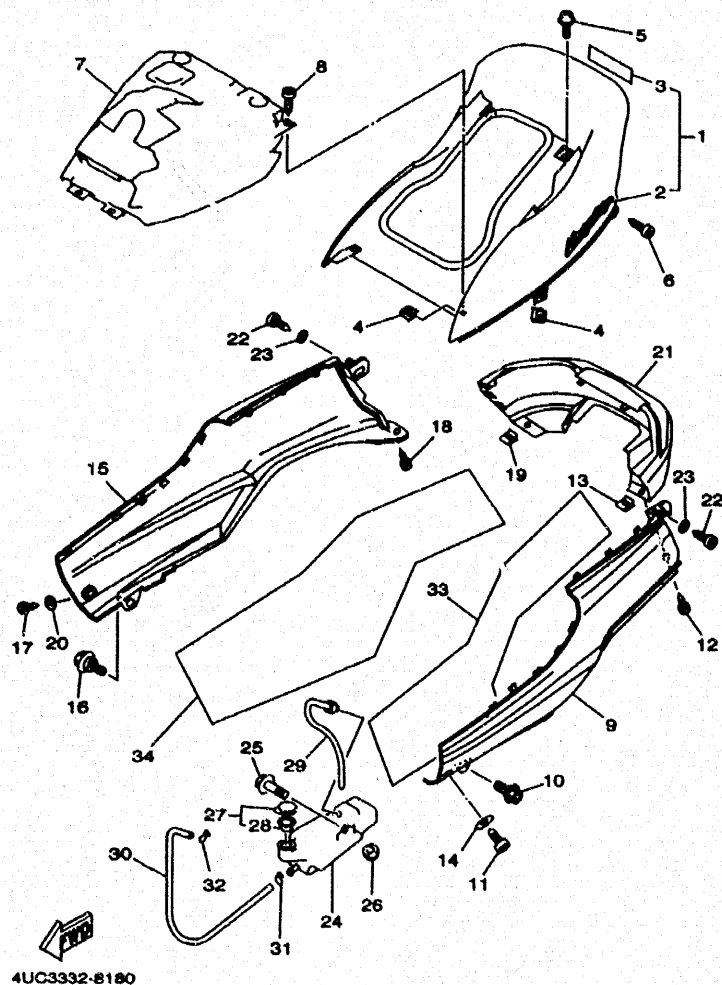

FIG. 18 CUBIERTA LATERAL

REF. NO.	CODIGO NO.	DESCRIPCION	4UC3			OBSERVACION
1	4HC-Y2171-30-P4	CUBIERTA, LATERAL 1	1			VDBM3
	4HC-Y2171-30-P0	CUBIERTA, LATERAL 1	1			DRC2
	4HC-Y2171-20-3H	CUBIERTA, LATERAL 1	1			NSD
	4HC-Y2171-30-P1	CUBIERTA, LATERAL 1	1			DPBMC
2	4HC-21781-10	.EMBLEMA 1	2			
3	99236-00080	.EMBLEMA, YAMAHA	1			UR FOR VDBM3, DRC2,DPBMC
	99237-00080	.EMBLEMA, YAMAHA	1			UR FOR NSD
4	90183-05042	TUERCA DE RESORTE	4			
5	90119-08018	TORNILLO CON ARANDELA	2			
6	90167-05025	TORNILLO DE ROSCA HEMBRA	2			
7	4HC-21721-10	TAPA LATERAL 2	1			
8	90167-05025	TORNILLO DE ROSCA HEMBRA	2			
9	4HC-2171L-A0-P4	MUELLE, CUBIERTA LATERAL 1	1			VDBM3
	4HC-2171L-A0-P3	MUELLE, CUBIERTA LATERAL 1	1			DRC2
	4HC-2171L-A0-3H	MUELLE, CUBIERTA LATERAL 1	1			NSD
	4HC-2171L-A0-P5	MUELLE, CUBIERTA LATERAL 1	1			DPBMC
10	90109-063F1	PERNO	1			
11	90167-05025	TORNILLO DE ROSCA HEMBRA	1			
12	90167-05025	TORNILLO DE ROSCA HEMBRA	1			
13	90183-05042	TUERCA DE RESORTE	1			
14	90209-05347	ARANDELA DE SEPARACION	1			
15	4HC-2171M-A0-P4	MUELLE, CUBIERTA LATERAL 2	1			VDBM3
	4HC-2171M-A0-P3	MUELLE, CUBIERTA LATERAL 2	1			DRC2
	4HC-2171M-A0-3H	MUELLE, CUBIERTA LATERAL 2	1			NSD
	4HC-2171M-A0-P5	MUELLE, CUBIERTA LATERAL 2	1			DPBMC
16	90109-063F1	PERNO	1			
17	90167-05025	TORNILLO DE ROSCA HEMBRA	1			

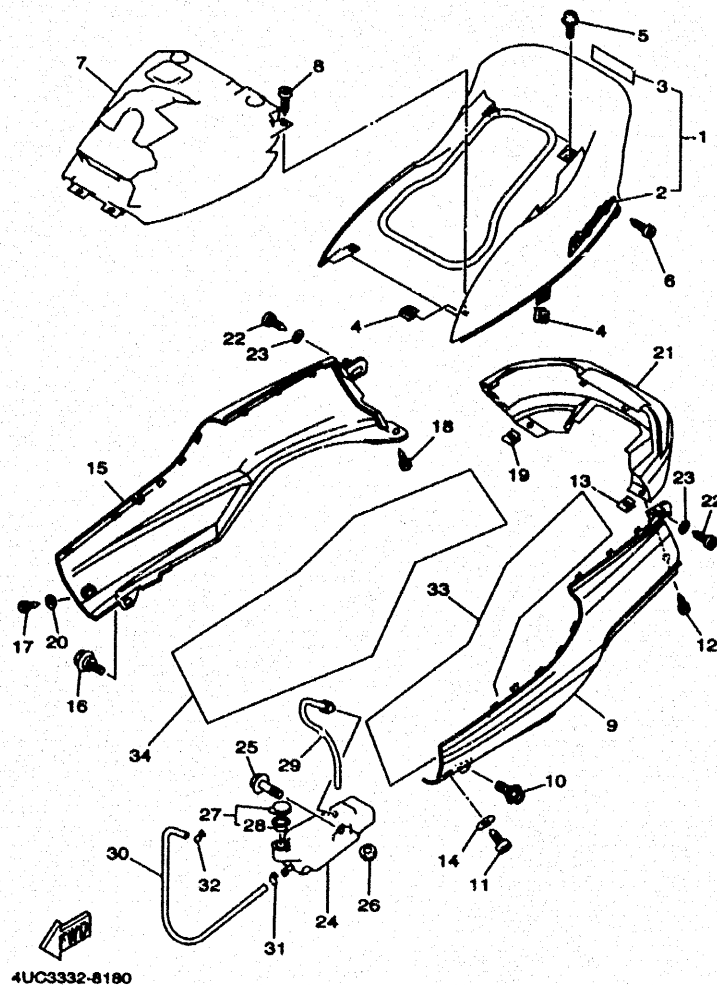
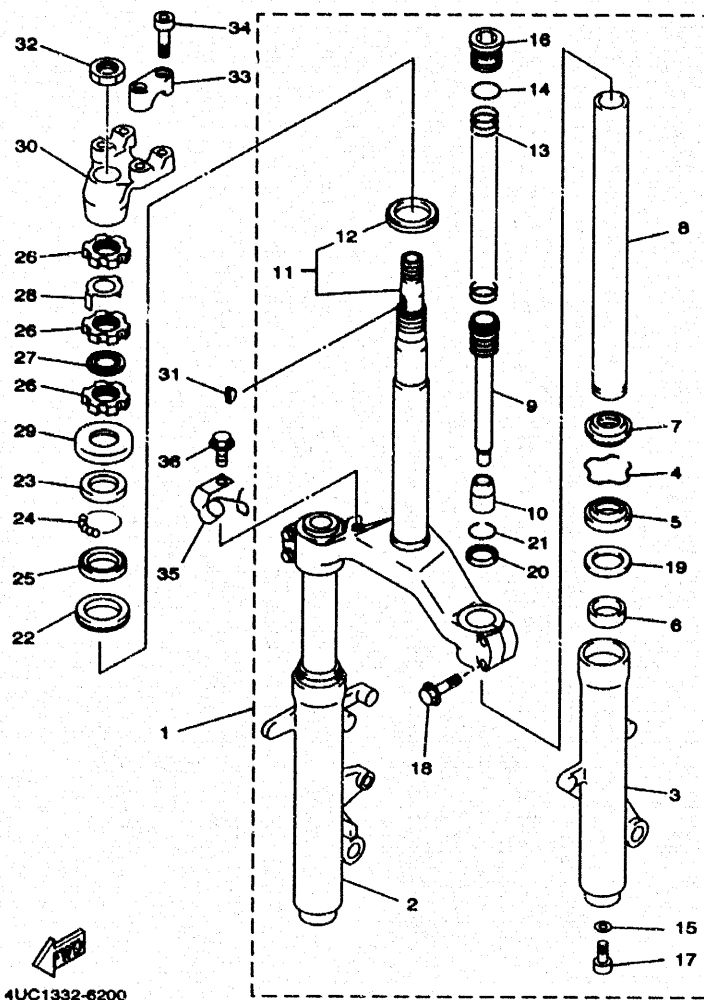

FIG. 18 CUBIERTA LATERAL

REF. NO.	CODIGO NO.	DESCRIPCION	AUC3				OBSERVACION
18	90187-05025	TORNILLO DE ROSCA HEMBRA	1				
19	90183-05042	TUERCA DE RESORTE	1				
20	90208-05347	ARANDELA DE SEPARACION	1				
21	4HC-2171N-A0-P4	MUELLE, CUBIERTA LATERAL 3	1				VDBM3
	4HC-2171N-A0-P3	MUELLE, CUBIERTA LATERAL 3	1				DRC2
	4HC-2171N-A0-3H	MUELLE, CUBIERTA LATERAL 3	1				NSD
	4HC-2171N-A0-P5	MUELLE, CUBIERTA LATERAL 3	1				DPBMC
22	90187-05025	TORNILLO DE ROSCA HEMBRA	2				
23	90208-05347	ARANDELA DE SEPARACION	2				
24	4HC-21871-00	TANQUE DE RECUPERACION	1				
25	90119-08044	TORNILLO CON ARANDELA	1				
26	90480-01288	TAPON	1				
27	1AA-21815-00	TAPON	1				
28	1AA-21874-00	CUNA	1				
29	4HC-21816-00	TUBO 1	1				
30	4HC-21817-00	TUBO 2	1				
31	90487-08003	PRESILLA	1				
32	90487-10008	PRESILLA	1				
33	4HC-21778-01	AMORTIGUADOR DE MONTAJE	1				
34	4HC-21779-01	AMORTIGUADOR DE UBICACION 2	1				



4UC1332-6200

FIG. 20 DIRECCION

REF. NO.	CODIGO NO.	DESCRIPCION	4UC				OBSERVACION
1	4HC-23100-20	HORQUILLA DELANTERA COMPLETA	1				
2	4HC-23136-10	.TUBO EXTERIOR (DER.)	1				
3	4HC-23126-10	.TUBO EXTERIOR 1	1				
4	22W-23153-L0	.ANILLO DE ENGANCHE	2				
5	4HC-23145-10	.RETEN DE ACEITE	2				
6	4HC-23125-20	.METAL CORREDIZO 1	2				
7	4HC-23144-10	.GUARDAPOLVO	2				
8	4HC-23110-20	.TUBO INTERIOR COMPLETO 1	2				
9	4HC-23170-10	.CILINDRO COMPL DE HORQ DELAN	2				
10	4HC-23173-20	.VASTAGO AHUSADO	2				
11	4HC-23340-10	.PLATINA INFERIOR COMPLETA	1				
12	184-23482-00	.RETEN DE DIRECCION	1				
13	4HC-23141-10	.RESORTE HORQUILLA DELANT.	2				
14	3J2-23114-00	.EMPAQUE	2				
15	509-23158-L0	.EMPAQUE	2				
16	4HC-23111-00	.TAPON	2				
17	278-23181-50	.TORNILLO CABEZAHEXAGONAL	2				
18	95027-08040	.PERNO, DE BRIDA	4				
19	22W-23146-L0	.ARANDELA DE SELLO DE ACEITE	2				
20	4HC-23184-10	.TAPA DE VALVULA DE AIRE	2				
21	3G2-23183-00	.PRESILLA REDONDA	2				
22	93399-99942	COJINETE	1				
23	22F-23411-01	PISTA DE BOLAS 1	1				
24	93503-18003	BOLA	22				
25	22F-23412-01	PISTA DE BOLAS 2	1				
26	90179-25815	.TUERCA	3				
27	90202-26142	ARANDELA DE PLANA	1				

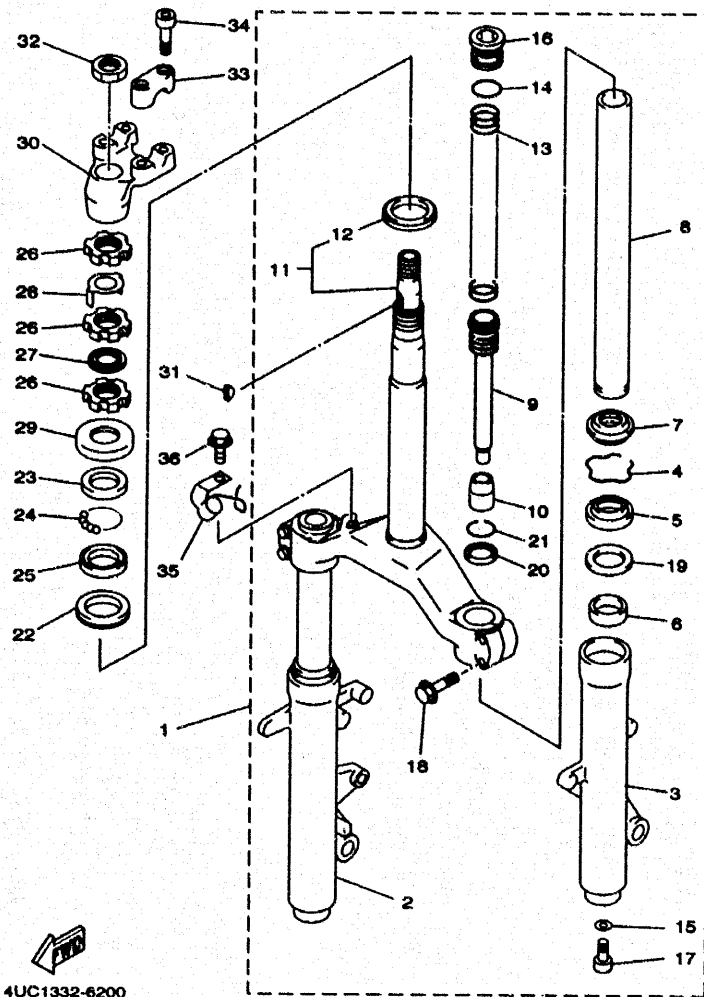

FIG. 20 DIRECCION

[illegible]

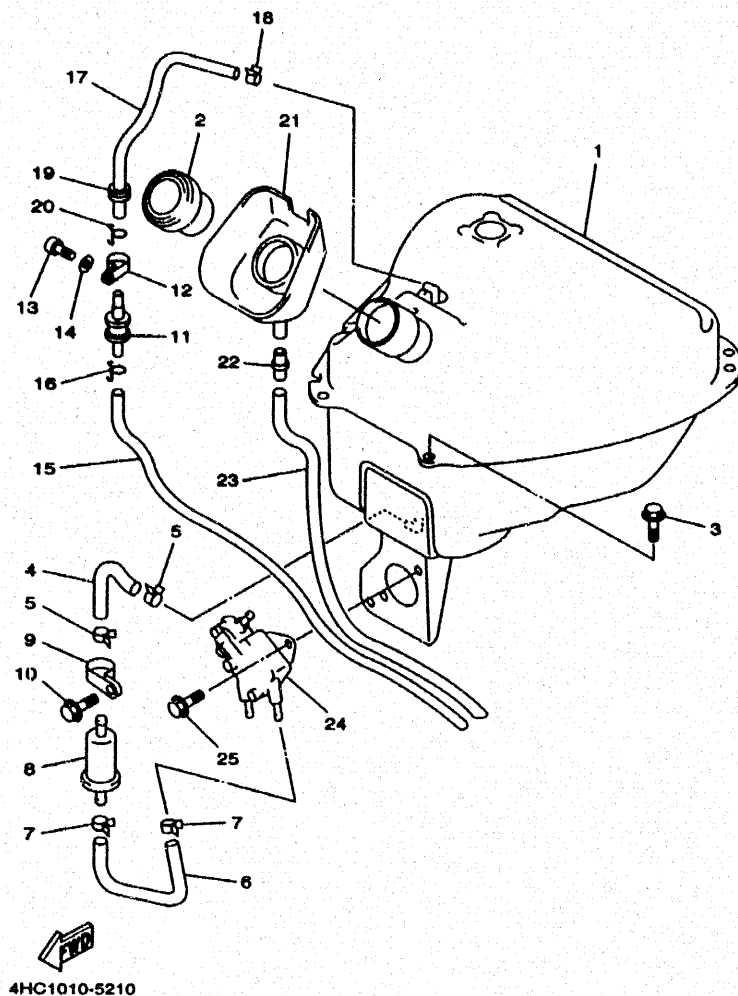

FIG. 21 DEPOSITO DE COMBUSTIBLE

REF. NO.	CODIGO NO.	DESCRIPCION	U/C				OBSERVACION
1	4HC-24110-00	DEPOSITO DE COMBUSTIBLE COMP.	1				
2	54K-24802-00	TAPON COMPLETO	1				
3	95827-08012	TUERCA DE REBORDE	2				
4	4HC-24311-00	TUBO DE COMBUSTIBLE 1	1				
5	90487-12053	PRESILLA	2				
6	4HC-24312-00	TUBO 2	1				
7	90487-12053	PRESILLA	2				
8	1FK-24580-00	FILTRO COMPLETO	1				
9	1AE-24388-00	GRAMPA DE TUBO DE COMBUST.1	1				
10	95027-08012	PERNO, DE BRIDA	1				
11	25H-24180-00	FRANJA DE DEPOSITO DE COMBUST.	1				
12	90481-15100	GRAPA	1				
13	98507-05012	TORNILLO DE CABEZA CON PLANA	1				
14	92907-05800	ARANDELA	1				
15	90445-092E8	TUBO	1				
16	90487-09006	PRESILLA	1				
17	4HC-24313-00	TUBO 3	1				
18	90488-02078	PRESILLA	1				
19	90480-13018	TAPON	1				
20	90487-09006	PRESILLA	1				
21	4HC-2414A-00	CUBIERTA DE LLENADOR	1				
22	4JP-21753-00	COPA DE CONECTOR	1				
23	4HC-24318-00	TUBO DE REBOSAMIENTO	1				
24	4HC-13910-10	BOMBA DE COMBUSTIBLE COMPLETA	1				
25	95027-08012	PERNO, DE BRIDA	2				

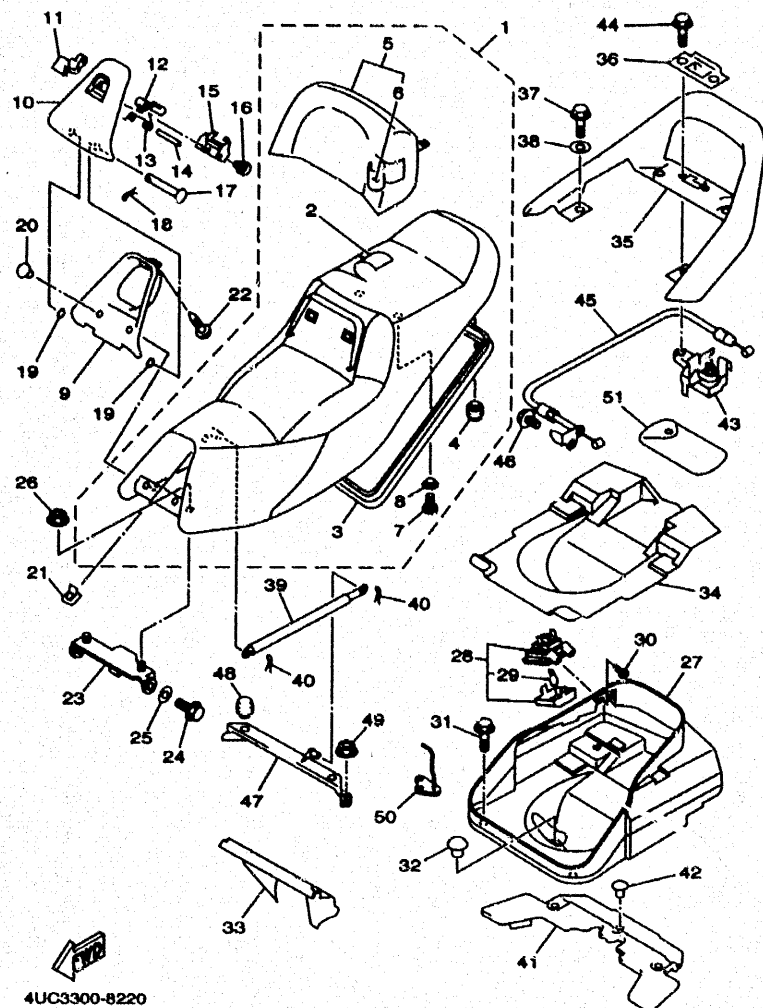

FIG. 22 ASIENTO

REF. NO.	CODIGO NO.	DESCRIPCION	4UC				OBSERVACION
1	4UC-24730-B0	SILLIN DOBLE COMPLETO	1				
2	4HC-2470F-B0	.FUNDADE SILLIN	1				
3	4HC-2475M-00	.SELLO	1				
4	1T4-24741-00	.COJIN DE ASIENTO	2				
5	4UC-24790-B0	.ASIENTO POSTERIOR COMPLETO	1				
6	4UC-2477A-B0	.CUBIERTA ASIENTO DOBLE	1				
7	90110-06200	.TORNILLO ALLEN	2				
8	90387-066R8	.CASQUILLO CON VALONA	2				
9	4HC-2473F-20	FUNDA DE SILLIN COMPLETO	1				
10	4HC-2473T-20	TAPA 1	1				
11	4HC-2477F-10	PALANCA, DE ASIENTO	1				
12	4HC-24754-10	GANCHO DE ASIENTO	1				
13	4HC-24758-00	RESORTE	1				
14	93803-50195	PASADOR DE CLAVIJA	1				
15	4HC-24217-00	CUBIERTA	1				
16	97707-04108	TORNILLO ROSCA HEMBRA	2				
17	90240-05047	PASADOR CON HOYO	1				
18	90488-12007	PRESILLA	1				
19	93210-05187	ANILLO O	2				
20	90289-07078	REMACHE	2				
21	90183-05042	TUERCA DE RESORTE	1				
22	90167-05025	TORNILLO DE ROSCA HEMBRA	1				
23	4HC-2197J-10	BISAGRA 1	1				
24	90109-063F5	PERNO	2				
25	90206-10038	ARANDELA ONDULADA	2				
26	95707-06500	TUERCA DE BRIDA	2				
27	4HC-2473R-A0	CAJA 1	1				

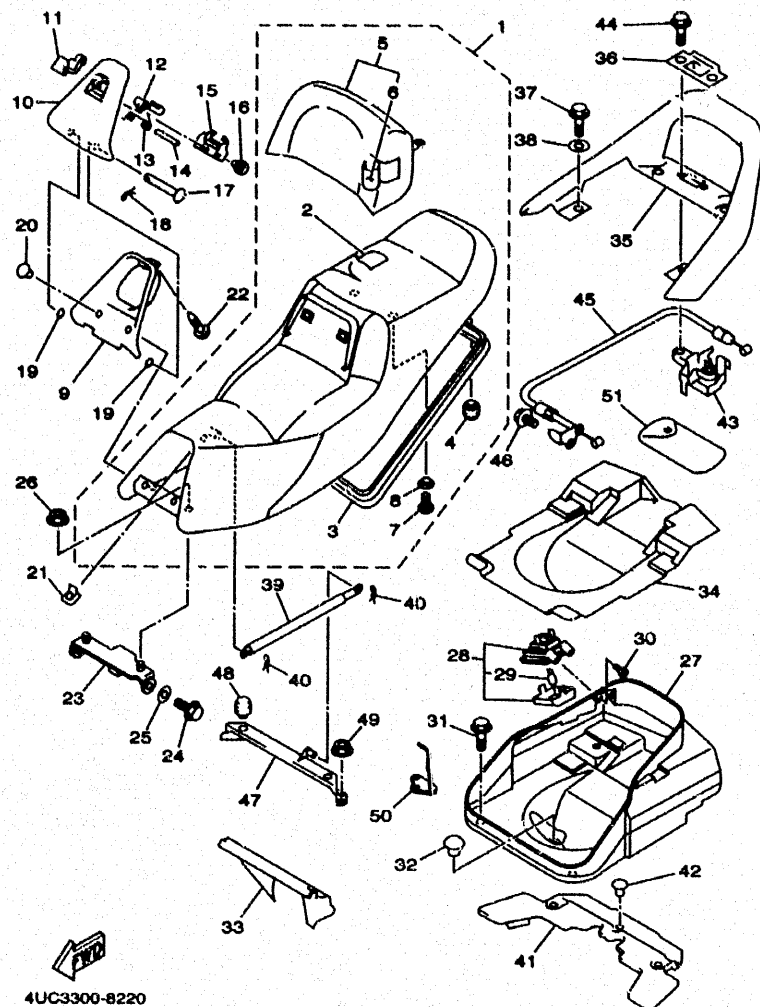

FIG. 22 ASIENTO

REF. NO.	CODIGO NO.	DESCRIPCION	4UC3				OBSERVACION
28	4HC-84760-00	LUZ COMPL.	1				
29	4HC-84347-00	BOMBILLA (12V-2W)	1				
30	90187-04045	TORNILLO DE ROSCA HEMBRA	2				
31	90119-06191	TORNILLO CON ARANDELA	4				
32	90338-11125	TAPON	1				
33	4HC-2177F-00	CUBIERTA	1				
34	4HC-24723-00	AMORTIGUADOR DE ASIENTO	1				
35	4HC-24773-A0-P3	MANIJA DE ASIENTO	1				VDBM3
	4HC-24773-A0-P2	MANIJA DE ASIENTO	1				DRC2
	4HC-24773-A0-3H	MANIJA DE ASIENTO	1				NSD
	4HC-24773-A0-P4	MANIJA DE ASIENTO	1				DPBMC
36	4HC-2476U-00	PROTECTOR	1				
37	95817-08025	TUERCA DE REBORDE	4				
38	90201-064J1	ARANDELA PLANA	4				
39	4HC-2478G-00	TOPE	1				
40	90468-18121	PRESILLA	2				
41	4HC-21629-00	GUARDABARRO INFERIOR	1				
42	90269-07076	REMACHE	3				
43	4JP-24780-02	TORNILLO CONTROL DE AIRE	1				
44	95807-08020	TUERCA DE REBORDE	2				
45	4HC-2478E-00	CABLE	1				
46	95807-05010	TORNILLO DE CABEZA CON PLANA	1				
47	4HC-24738-00	SOPORTE DE ASIENTO	1				
48	1T4-24741-00	COJIN DE ASIENTO	2				
49	95707-06500	TUERCA DE BRIDA	4				
50	4HC-21398-A0	COLGADOR DE CASCO	1				
51	4HC-28100-00	JUEGO DE HERRAMIENTAS	1				

CONTENIDO

MOTOR

CILINDRO	B2
CIGUENAL. PISTON	B3
VALVULA	B4
ARBOL DE LEV. CADENA	B5
BOMBA DE AGUA	B6
RADIADOR. MANGUELA	B7
BOMBA DE ACEITE	B9
ADMISION	B10
CARBURADOR	B11
DESCARGA	B13
CARTER	B14
CUBIERTA DE CARTER 1	B15
ARRANQUE	C2
EMBRAQUE	C3
TRANSMISION	C5

SHASIS

CUADRO	C6
GUARDABARRO	C7
CUBIERTA LATERAL	C8
BRAZO TRASERO. SUSPENSION	C10
DIRECCION	C11
DEPOSITO DE COMBUSTIBLE	C13
ASIENTO	C14
RUEDA DELANTERA	D2
CALIBRE FRENO DELANTERA	D3
RUEDA TRASERA	D4
MANUBRIO. CABLE	D5
CILINDRO MAESTRO DELANTERO	D7
SOPORTE. APOYAPIE	D8
PATA PROTEGIDA	D10
GENERADOR	D12

MOTOR DE ARRANQUE	D13
LUZ DE DESTELLADOR	D14
MECIDOR	D15
FARO DELANTERO	E2
LUZ DE COLA	E3
INTERRUPTOR DE MANIJA. PALANCA	E4
EQUIPO ELECTRICO 1	E5
EQUIPO ELECTRICO 2	E6

INDICE

NUMERICAL INDEX	M1
-----------------------	----

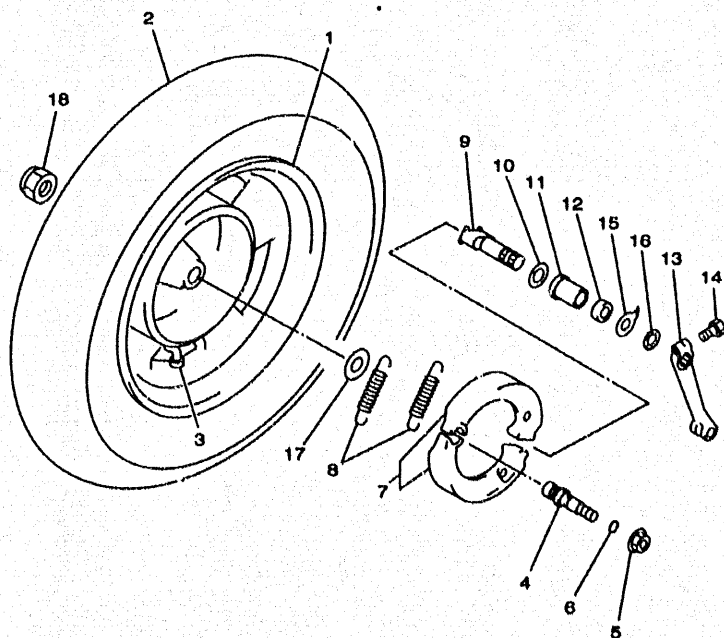

4HC1010-5250

FIG. 25 RUEDA TRASERA

REF. NO.	CODIGO NO.	DESCRIPCION	U/C				OBSERVACION
1	4HC-25338-00-WN	RUEDA FUNDIDA TRASERA	1				CIS
2	94113-1207P	NEUMATICO (130/70-12 62L MB61)	1				UR INOUE
	94113-1207N	NEUMATICO (130/70-12 62L C-940)	1				UR CHENGSHIN
3	93900-00025	VALVULA DE ARO	1				
4	4HC-25328-00	PASADOR PIVOTE	1				
5	95707-10500	TUERCA DE BRIDA	1				
6	93210-09729	ANILLO O	1				
7	4HC-W2538-00	JUEGO DE ZAPATA DE FRENO	1				
8	90507-20002	RESORTE DE TENSION	2				
9	4HC-25351-00	ARBOL DE LEVAS	1				
10	148-25353-00	CUNA DE ARBOL DE LEVAS	1				
11	90387-1409E	CASQUILLO CON VALONA	1				
12	148-25359-00	SELLO DE ARBOL DE LEVAS	1				
13	4HC-25355-00	PALANCA DE ARBOL DE LEVAS	1				
14	90101-08291	TORNILLO	1				
15	4HC-2533A-00	PLACA INDICADOR	1				
16	90208-14093	ARANDELA ONDULADA	1				
17	90201-220J8	ARANDELA PLANA	1				
18	90185-14163	TUERCA AUTOBLOCANTE	1				

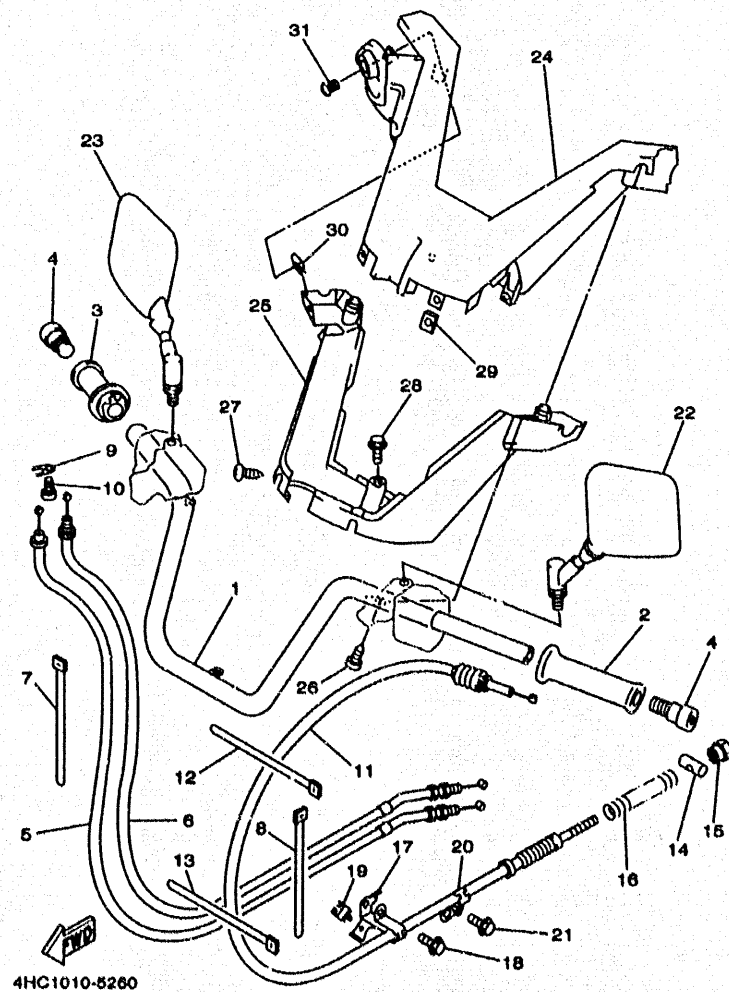

FIG. 26 MANUBRIO, CABLE

REF. NO.	CODIGO NO.	DESCRIPCION	U/C3				OBSERVACION
1	4HC-26110-01	MANUBRIO COMPLETE	1				
2	4FM-26241-01	EMPUNADURA (MI)	1				
3	4FM-26240-00	EMPUNADURA COMPLETA	1				
4	33M-26246-00	EXTREMO DE EMPUNADURA	2				
5	4HC-26311-01	CABLE DE ACELERADOR 1	1				
6	4HC-26312-01	CABLE DE ACELERADOR 2	1				
7	90464-20044	BRIDA	1				
8	90464-15195	BRIDA	1				
9	5H0-28393-00	SOPORTE	1				
10	98507-05008	TORNILLO DE CABEZA CON PLANA	1				
11	4HC-26351-01	CABLE DE FRENO	1				
12	90460-15126	BRIDA, DE UNION	1				
13	90464-15195	BRIDA	1				
14	90249-12008	PASADOR	1				
15	90179-08411	TUERCA	1				
16	90501-165J7	RESORTE DE COMPRESION	1				
17	4HC-2637G-00	SOSTEN, DE CABLE	1				
18	95027-06030	PERNO, DE BRIDA	1				
19	90464-23199	BRIDA	1				
20	4HC-2637H-00	SOSTEN, DE CABLE 2	1				
21	95027-06010	PERNO, DE BRIDA	1				
22	3TB-26280-00	ESPEJO COMPLETO (IZQUIERDO)	1				
23	3TB-26290-00	ESPEJO COMPLETO (DERECHO)	1				
24	4HC-26230-10	CUBIERTA	1				
25	4HC-26144-10	CUBIERTA DE MANUBRIO INFERIOR1	1				
26	97767-50018	TORNILLO ROSCA HEMBRA	2				
27	90187-05025	TORNILLO DE ROSCA HEMBRA	4				

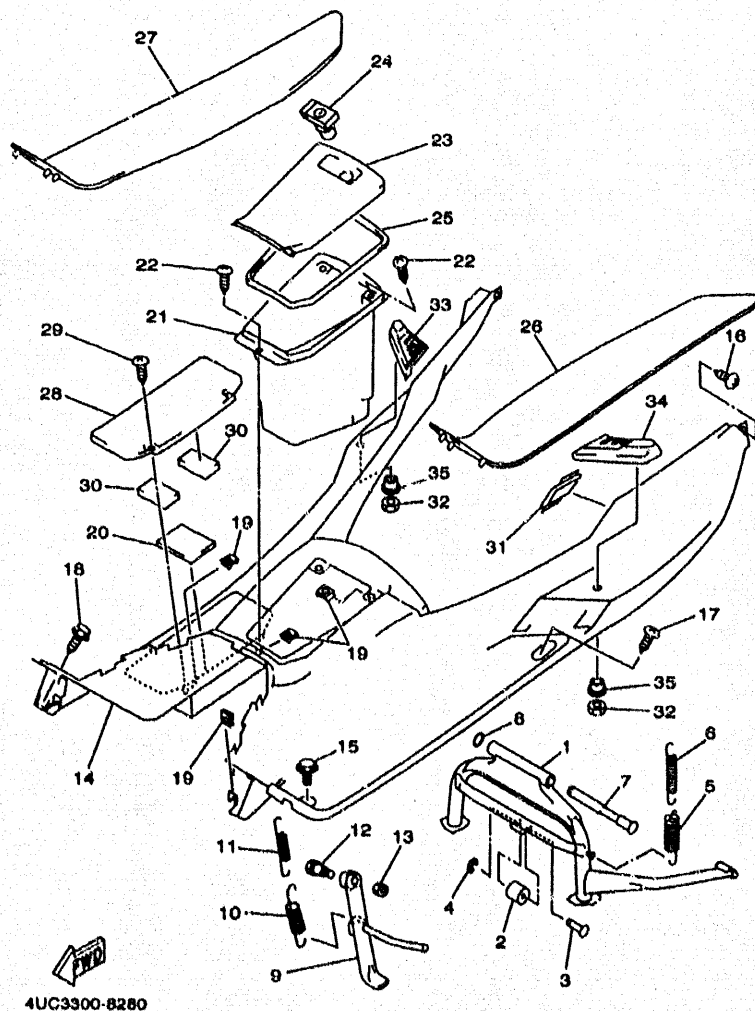

FIG. 28 SOPORTE. APOYAPIE

REF. NO.	CODIGO NO.	DESCRIPCION	4UC3				OBSERVACION
1	4HC-27111-00	PUNTAL PRINCIPAL	1				
2	4HC-27114-00	TOPE DE PUNTAL PRINCIPAL	1				
3	4HC-27112-00	EJE DE PUNTAL PRINCIPAL	1				
4	99001-04600	PRESILLA REDONDA	1				
5	90508-40175	RESORTE DE TENSION	1				
6	90508-20158	RESORTE DE TENSION	1				
7	58K-27112-02	EJE DE PUNTAL PRINCIPAL	1				
8	93430-12008	BOLA	1				
9	4HC-27311-00	PUNTAL LATERAL	1				
10	90508-28225	RESORTE DE TENSION	1				
11	90508-18224	RESORTE DE TENSION	1				
12	90109-10473	PERNO	1				
13	90185-10110	TUERCA AUTOBLOCANTE	1				
14	4HC-27481-B0	TABLERO DE APOYAPIE	1				
15	90119-06060	TORNILLO CON ARANDELA	4				
16	97707-50016	TORNILLO ROSCA HEMBRA	2				
17	97707-50016	TORNILLO ROSCA HEMBRA	8				
18	90163-05006	TORNILLO ROSCA HEMBRA	2				
19	90183-05042	TUERCA DE RESORTE	9				
20	4HC-27415-00	PLACA DE APOYAPIE	1				
21	4HC-2177A-00	CAJA	1				
22	97707-50016	TORNILLO ROSCA HEMBRA	3				
23	4HC-27453-10	CUBIERTA APOYAPIE 1	1				
24	4BH-21708-11	CUBIERTA 2	1				
25	4HC-27485-00	SELLO	1				
26	4HC-27483-10	TAPETE 1	1				
27	4HC-27484-10	TAPETE 2	1				

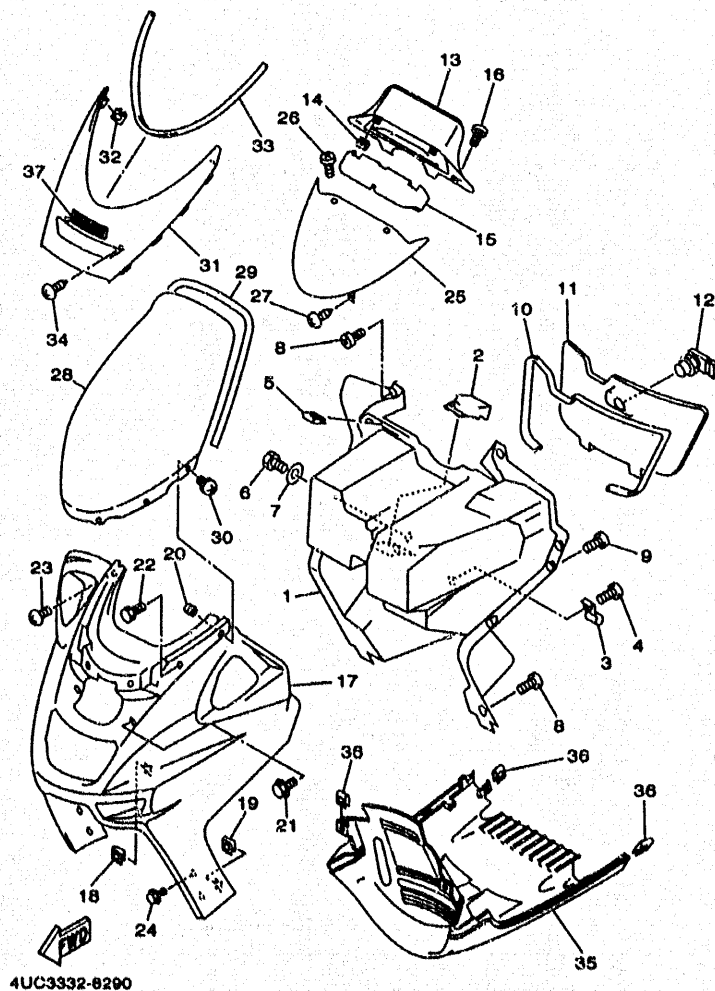

FIG. 29 PATA PROTEGIDA

REF. NO.	CODIGO NO.	DESCRIPCION	4UC3				OBSERVACION
1	4HC-28300-10	PROTECCION DE PATA COMPLETA	1				
2	4HC-28365-10	CUBIERTA	1				
3	4HC-21798-00	BISAGRA	2				
4	97707-40512	TORNILLO ROSCA HEMBRA	2				
5	90183-05042	TUERCA DE RESORTE	2				
6	97007-06012	PERNO	1				
7	90201-06008	ARANDELA PLANA	1				
8	90167-05025	TORNILLO DE ROSCA HEMBRA	4				
9	97707-50016	TORNILLO ROSCA HEMBRA	6				
10	4HC-28371-11	AMORTIGUADOR	1				
11	4HC-2478A-20	TAPA	1				
12	4BH-21708-11	CUBIERTA 2	1				
13	4HC-2836K-10	PANEL 1	1				
14	90183-05042	TUERCA DE RESORTE	2				
15	4HC-2836T-00	AMORTIGUADOR DE MONTAJE 1	1				
16	90167-05025	TORNILLO DE ROSCA HEMBRA	2				
17	4HC-28351-01-P4	CUERPO DE COBERTURA	1				VDBM3
	4HC-28351-01-P0	CUERPO DE COBERTURA	1				DRC2
	4HC-28351-01-3H	CUERPO DE COBERTURA	1				NSD
	4HC-28351-01-P1	CUERPO DE COBERTURA	1				DPBMC
18	3VP-21535-00	TUERCA 1	4				
19	90183-05042	TUERCA DE RESORTE	6				
20	90179-05523	TUERCA	6				
21	90119-00060	TORNILLO CON ARANDELA	2				
22	90109-063F1	PERNO	2				
23	97707-50016	TORNILLO ROSCA HEMBRA	2				
24	90163-05008	TORNILLO ROSCA HEMBRA	4				

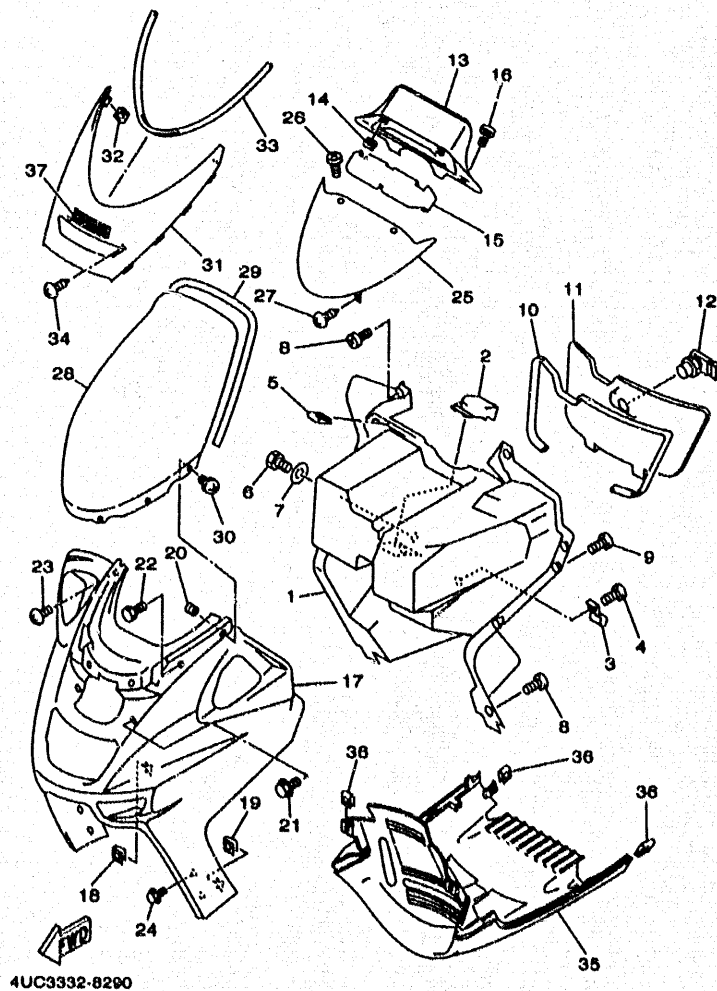

FIG. 29 PATA PROTEGIDA

REF. NO.	CODIGO NO.	DESCRIPCION	4003				OBSERVACION
25	4HC-2836L-10	PANEL 2	1				
26	90167-05025	TORNILLO DE ROSCA HEMBRA	2				
27	90167-05025	TORNILLO DE ROSCA HEMBRA	2				
28	4HC-2837U-00	PARABRISAS	1				
29	4EJ-28376-00	ADORNO	1				
30	90150-05024	TORNILLO CABEZA REDONDA	6				
31	4HC-28345-00-7B	MOLDURA 1	1				BIB2
32	90183-05042	TUERCA DE RESORTE	2				
33	1NL-28347-01	MOLDURA	1				
34	90167-05025	TORNILLO DE ROSCA HEMBRA	4				
35	4HC-28385-A0-P4	CUBIERTA INFERIOR	1				VDBM3
	4HC-28385-A0-P3	CUBIERTA INFERIOR	1				DRC2
	4HC-28385-A0-3H	CUBIERTA INFERIOR	1				NSD
	4HC-28385-A0-P5	CUBIERTA INFERIOR	1				DPBMC
36	90183-05042	TUERCA DE RESORTE	8				
37	4HC-28315-00	EMBLEMA	1				

[illegible]

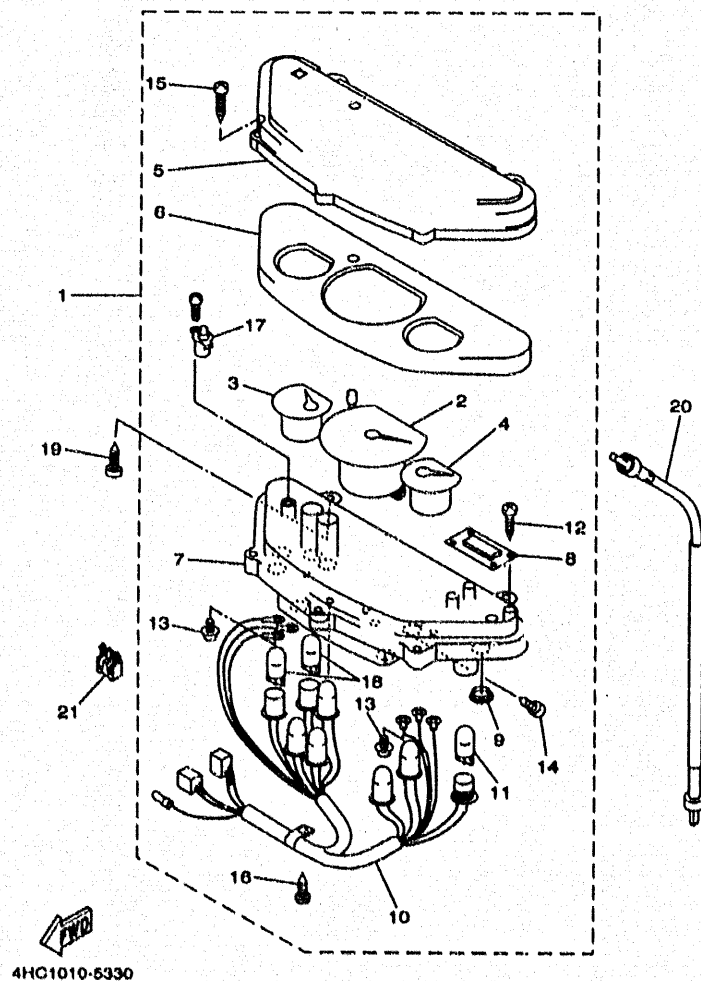

FIG. 33 MEDIDOR

REF. NO.	CODIGO NO.	DESCRIPCION	403				OBSERVACION
1	4HC-83500-00	VELOCIMETRO COMPLETO	1				
2	4HC-83510-00	.VELOCIMETRO COMPL.	1				
3	4HC-85750-00	.MEDIDOR DE COMBUSTIBLE COMPL.	1				
4	4HC-83590-00	.MEDIDOR TEMP.DE AGUA	1				
5	4HC-83511-00	.LENTE DE VELOCIMETRO	1				
6	4HC-83612-00	.CUBIERTA DE PANEL MEDIDOR	1				
7	4HC-8353H-00	.CAJA INFERIOR	1				
8	4HC-83740-00	.RELOJ DIGITAL	1				
9	3SX-8352K-00	.TAPON CIEGO	2				
10	4HC-83509-00	.ENCASTRE DE CABLE COMPLETO	1				
11	1YT-83517-00	.AMPOULE (12V-1.7W, T10)	6				
12	97707-30512	.TORNILLO ROSCA HEMBRA	4				
13	90159-03102	.TORNILLO CON VALONA	6				
14	90187-04021	.TORNILLO DE ROSCA HEMBRA	2				
15	97707-40016	.TORNILLO ROSCA HEMBRA	4				
16	97707-40014	.TORNILLO ROSCA HEMBRA	1				
17	4HC-83984-00	.INTERRUPTOR	1				
18	4R0-83517-00	.AMPOLLETA	2				
19	97707-50018	TORNILLO ROSCA HEMBRA	2				
20	4HC-83550-00	CABLE DE VELOCIMETRO COMPLETO	1				
21	4HC-2837G-00	AMORTIGUADOR	2				

CONTENIDO

MOTOR

CILINDRO	B2
CIGUENAL, PISTON	B3
VALVULA	B4
ARBOL DE LEV. CADENA	B5
BOMBA DE AGUA	B6
RADIADOR, MANGUELA	B7
BOMBA DE ACEITE	B9
ADMISION	B10
CARBURADOR	B11
DESCARGA	B13
CARTER	B14
CUBIERTA DE CARTER 1	B15
ARRANQUE	C2
EMBRAGUE	C3
TRANSMISION	C5

SHASIS

CUADRO	C6
GUARDABARRO	C7
CUBIERTA LATERAL	C8
BRAZO TRASERO, SUSPENSION	C10
DIRECCION	C11
DEPOSITO DE COMBUSTIBLE	C13
ASIENTO	C14
RUEDA DELANTERA	D2
CALIBRE FRENO DELANTERA	D3
RUEDA TRASERA	D4
MANUBRIO, CABLE	D5
CILINDRO MAESTRO DELANTERO	D7
SOPORTE, APOYAPIE	D8
PATA PROTEGIDA	D10
GENERADOR	D12

MOTOR DE ARRANQUE	D13
LUZ DE DESTELLADOR	D14
MEDIDOR	D15
FARO DELANTERO	E2
LUZ DE COLA	E3
INTERRUPTOR DE MANIJA, PALANCA	E4
EQUIPO ELECTRICO 1	E5
EQUIPO ELECTRICO 2	E6

INDICE

NUMERICAL INDEX	M1
-----------------------	----

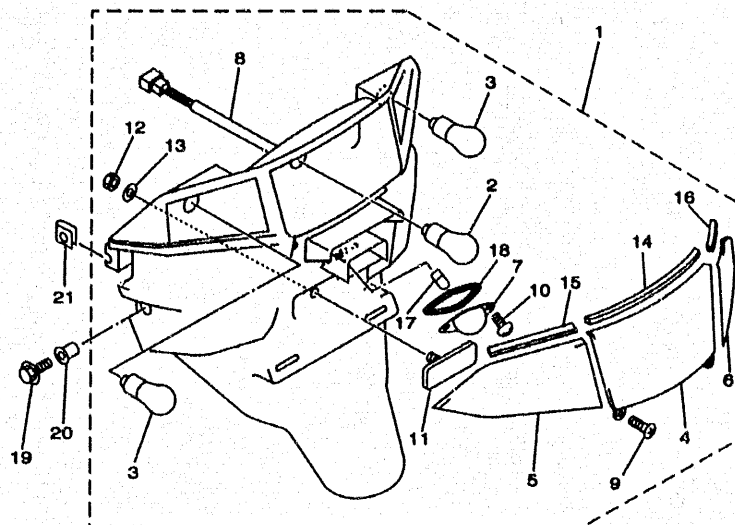

4HC1010-5351

FIG. 35 LUZ DE COLA

REF. NO.	CODIGO NO.	DESCRIPCION	4UC3				OBSERVACION
1	4HC-84710-00	CONJT. FARO TRASERO	1				
2	31L-84714-00	.BOMBILLA (12V-21/5W)	1				
3	2AE-83311-00	.BOMBILLA DE DESTELLADOR	2				
4	4HC-84721-00	.LENTE DE FARO TRASERO	1				
5	4HC-83332-00	.LENTE DE DESTELLADOR	1				
6	4HC-83342-00	.LENTE DE DESTELLADOR	1				
7	4HC-84743-00	.LENTE DE LUZ DE LICENCIA	1				
8	4HC-84735-00	.CABLE COMPLETA	1				
9	97706-40116	.TORNILLO ROSCA HEMBRA	2				
10	97702-40116	.TORNILLO ROSCA HEMBRA	2				
11	3Y6-85130-02	.REFLECTOR TRASERO COMPLETO	1				
12	95707-05800	.TUERCA DE BRIDA	1				
13	92902-05100	.ARANDELA	1				
14	4HC-84704-00	.EMPAQUETADURA DE LUZ DE COLA	1				
15	4HC-83313-00	.EMPAQUE DE LENTE DESTELLADOR	1				
16	4HC-83343-00	.EMPAQUE LENTE DE DESTELLADOR	1				
17	4HC-84744-00	.BOMBILLA (12V-5W)	1				
18	4HC-84545-00	.EMPAQUE DE LENTE	1				
19	95807-06014	TUERCA DE REBORDE	2				
20	90387-0700D	CASQUILLO CON VALONA	2				
21	90183-05042	TUERCA DE RESORTE	4				

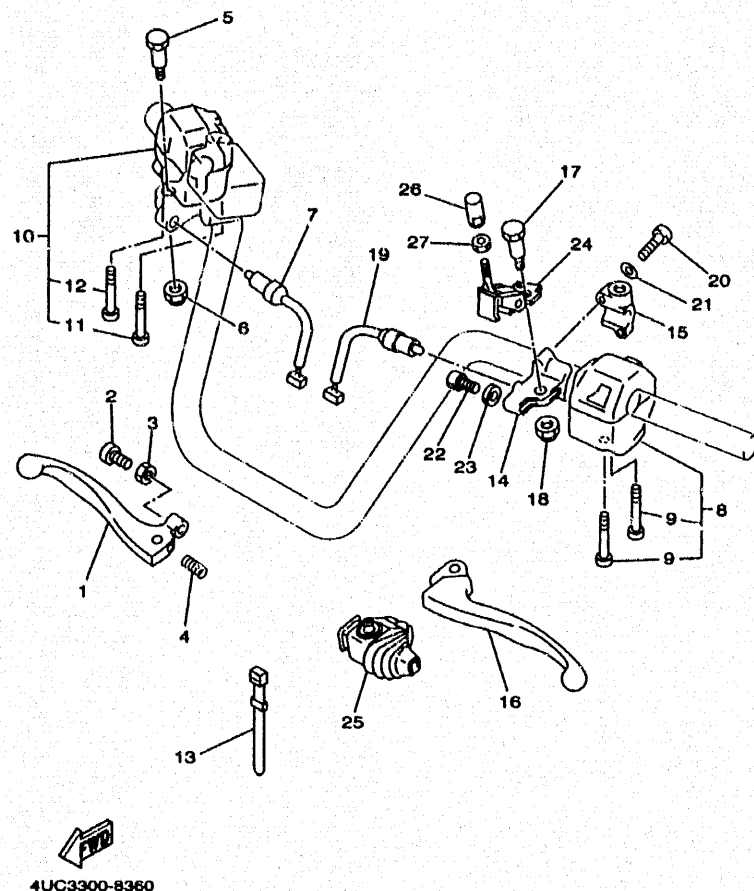

FIG. 36 INTERRUPTOR DE MANIJA. PALANCA

REF. NO.	CODIGO NO.	DESCRIPCION	4UCS				OBSERVACION
1	3RN-83922-00	PALANCA 2	1				
2	90148-06131	TORNILLO DE REGLAJE	1				
3	90170-06010	TUERCA	1				
4	90501-10312	RESORTE DE COMPRESION	1				
5	90109-08577	PERNO	1				
6	95607-06100	TUERCA AUTOBLOCANTE	1				
7	4FU-83980-00	INTERRUP.PARADA DELANTERO	1				
8	4HC-83972-01	INTERRUPTOR DE MANIJA 4	1				
9	98507-05035	TORNILLO DE CABEZA CON PLANA	2				
10	4UC-83963-01	INTERRUPTOR DE MANIJA 3	1				
11	98507-05040	TORNILLO DE CABEZA CON PLANA	1				
12	98507-05045	TORNILLO DE CABEZA CON PLANA	1				
13	90464-05141	BRIDA	1				
14	4HC-82911-00	SOPORTE DE LEVA 1	1				
15	33G-82913-01	SOPORTE DE LEVA INFERIOR 1	1				
16	3RN-83912-00	PALANCA 1	1				
17	90109-06799	PERNO	1				
18	95607-06100	TUERCA AUTOBLOCANTE	1				
19	4HC-83980-00	INTERRUP.PARADA DELANTERO	1				
20	98507-05020	TORNILLO DE CABEZA CON PLANA	2				
21	92907-05600	ARANDELA	2				
22	90123-08046	PERNO	1				
23	90179-08148	TUERCA	1				
24	4HC-83965-10	PALANCA DE CIERRE	1				
25	36X-26372-10	CUBIERTA DE PALANCA DE MANUB 1	1				
26	4HC-82532-00	TAPA	1				
27	95304-05600	TUERCA	1				

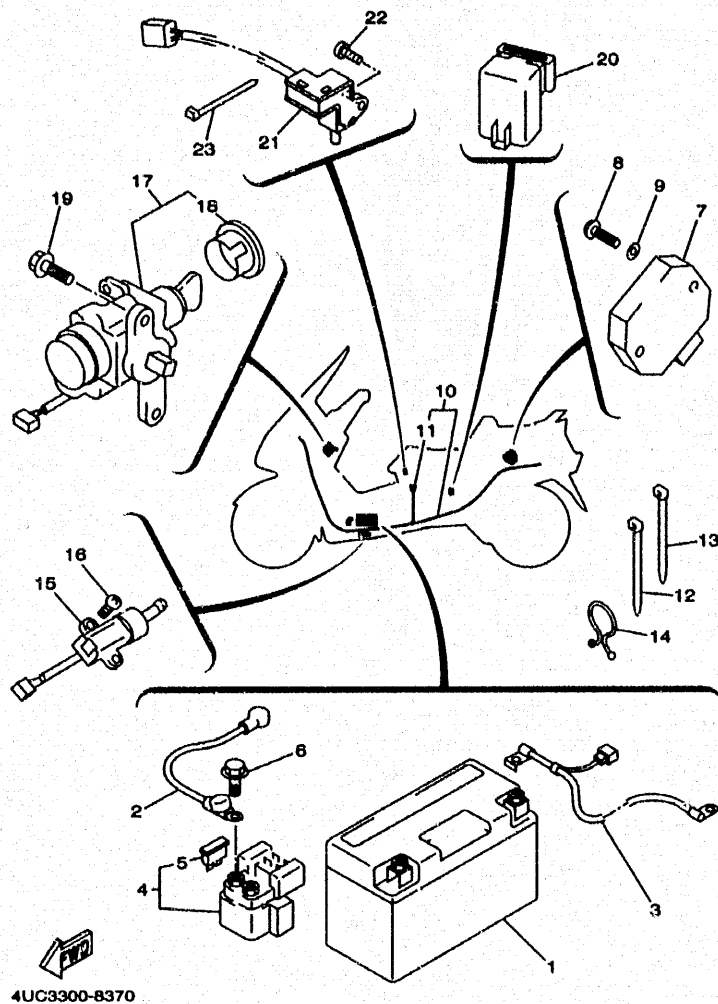

FIG. 37 EQUIPO ELECTRICO 1

REF. NO.	CODIGO NO.	DESCRIPCION	4UC3300-8370				OBSERVACION
1	4UC-82100-01	BATERIA COMPLETA	1				
2	4HC-82115-00	CABLE CONDUCTOR POSITIVO	1				
3	4HC-82116-00	CABLE CONDUCTOR NEGATIVO	1				
4	4FL-81940-00	CONJUNTO ARRANCADOR RELEVO	1				
5	2GH-82151-00	.FUSIBLE (20A-BL)	2				
6	95027-06008	PERNO, DE BRIDA	2				
7	4HM-81960-01	RECTIFICADOR Y REGULADOR	1				
8	98507-06025	TORNILLO DE CABEZA CON PLANA	2				
9	92907-06600	ARANDELA	2				
10	4UC-82590-10	CONJUNTO DE CABLES	1				
11	7LY-82151-00	.FUSIBLE	2				
12	90464-15195	BRIDA	1				
13	90464-13073	BRIDA	3				
14	341-82594-00	GRAMPA	1				
15	3LD-82566-50	INTERRUPTOR	1				
16	90157-05079	TORNILLO CABEZA CONICA PLANA	2				
17	4UC-82501-10	LLAVE DE IGNICION COMPLT	1				
18	4UC-82552-00	.TAPA DE INTERRUPTOR	1				
19	90109-066A7	PERNO	2				
20	4HC-81950-00	RELE COMPLETO	1				
21	4HC-81860-00	INTERRUPTOR COMPL	1				
22	98907-03008	TORNILLO DE LIGAR	1				
23	5Y9-12491-00	GRAMPA 1	1				



REF. NO.	CODIGO NO.	DESCRIPCION	4UC3				OBSERVACION
1	4UC-82305-00	UNIDAD DE ENCENDIDO COMPLETA	1				
2	98507-06020	TORNILLO DE CABEZA CON PLANA	1				
3	92907-06600	ARANDELA	1				
4	4BP-82370-00	TAPON DE BUJIA COMPLT	1				
5	11H-83591-00	UNIDAD TERMOSTATO	1				
6	4HC-82310-00	BOBINA DE ENCENDIDO COMPLETA	1				
7	98507-05016	TORNILLO DE CABEZA CON PLANA	2				
8	92907-05600	ARANDELA	2				
9	3TB-83371-01	BOCINA	1				
10	95807-06010	TUERCA DE REBORDE	1				
11	3GM-83350-01	RELE DE DESTELLADOR COMPL.	1				
12	4HC-85752-00	UNIDAD TRANSM MED.COMBUST.	1				
13	5G3-85753-00	EMPAQUE DE UNIDAD TRANSMISORA	1				
14	90119-05071	TORNILLO CON ARANDELA	4				

INDICE NUMERICO

CODIGO NO.	REF. NO.	CODIGO NO.	REF. NO.	CODIGO NO.	REF. NO.	CODIGO NO.	REF. NO.	CODIGO NO.	REF. NO.	CODIGO NO.	REF. NO.
59X-W0041-00	D-7	4HC-12405-01	B-7	25N-14385-00	B-11	4HC-15461-00	B-14	4HC-2171L-A0-P5	C-8	22F-23411-01	C-11
4HM-W0045-00	D-3	4HC-12411-00	B-7	4KL-14388-00	B-11	4HC-15471-00	B-15	4HC-2171L-A0-3H	C-8	22F-23412-01	C-11
4FU-W0047-50	D-3	4HC-12413-00	B-7	4HC-14390-01	B-11	4HC-15472-00	B-15	4HC-2171M-A0-P3	C-8	3VP-23416-00	C-12
51L-W0048-00	D-3	4HC-12421-00	B-6	4HC-14397-00	B-12	3KJ-15481-00	B-15	4HC-2171M-A0-P4	C-8	3YF-23418-00	C-12
4FU-W0057-50	D-3	4HC-12422-01	B-6	4KL-14397-00	B-11	4HC-15491-00	B-15	4HC-2171M-A0-P5	C-8	4H7-23441-00-98	C-12
4HC-W2536-00	D-4	4HC-12426-00	B-6	5K0-14397-00	B-11	4HC-15492-00	B-14	4HC-2171M-A0-3H	C-8	4HC-23442-10	C-12
4HC-Y2171-20-3H	C-8	4HC-12428-10	B-6	4KL-14404-00	B-11	4HC-15499-00	B-15	4HC-2171N-A0-P3	C-9	164-23462-00	C-11
4HC-Y2171-30-P0	C-8	11H-12438-00	B-6	4HC-14411-00	B-10	4HC-15512-00	C-2	4HC-2171N-A0-P4	C-9	4HC-24110-00	C-13
4HC-Y2171-30-P1	C-8	4HC-12446-00	B-6	4HC-14412-00	B-10	4HC-15517-00	C-2	4HC-2171N-A0-P5	C-9	4HC-2414A-00	C-13
4HC-Y2171-30-P4	C-8	4HC-12450-00	B-6	4HC-14429-00	B-11	2HT-15521-00	C-2	4HC-2171N-A0-3H	C-9	25H-24180-00	C-13
4HC-11101-00	B-2	4HC-12459-00	B-6	4HC-14437-00	B-10	4HC-15590-00	C-2	4HC-21721-10	C-8	22F-24181-00	D-9
4GA-1111F-00	B-5	4UC-12461-00	B-7	4HC-14451-00	B-10	4HC-16111-00	C-5	4JP-21753-00	C-13	4HC-24217-00	C-14
4GO-11133-10	B-2	4HC-12462-00	B-7	4HC-14452-00	B-10	4HC-16151-01	C-5	4HC-2177A-00	D-8	4HC-24311-00	C-13
4KB-11145-00	B-5	4HC-12476-00	B-7	4HC-14453-00	B-10	1XX-16611-03	C-3	4HC-2177F-00	C-15	4HC-24312-00	C-13
4HC-11160-00	B-2	4HC-12481-00	B-7	4HC-14472-00	B-10	4HC-16620-00	C-3	4HC-21778-01	C-9	4HC-24313-00	C-13
4HC-11166-00	B-2	4HC-12482-00	B-7	4KL-14536-00	B-11	2YM-16626-00	C-3	4HC-21779-01	C-9	4HC-24318-00	C-13
4HC-11181-00	B-2	4HC-12483-00	B-7	4HC-14555-00	B-11	4HC-17211-01	C-5	4HC-21781-10	C-8	1AE-24366-00	C-13
3GC-11186-00	B-2	4HC-12484-00	B-7	4HC-14592-00	B-11	4HC-17411-01	C-5	4HC-21796-00	D-10	214-24535-00	B-11
3GC-11187-00	B-2	4HC-12485-00	B-7	4UC-14611-10	B-13	4HC-17421-01	C-5	1AA-21815-00	C-9	1FK-24560-00	C-13
4HC-11311-00	B-2	5Y9-12491-00	E-5	3MT-14613-00	B-13	4HC-17611-00	C-3	4HC-21816-00	C-9	54K-24602-00	C-13
4HC-11351-00	B-2	4HC-12576-00	B-7	4HC-14628-00	B-13	4UC-1620-00	C-3	4HC-21817-00	C-9	4HC-2470F-B0	C-14
4HC-11400-00	B-3	4HC-12577-00	B-7	4HC-14708-00	B-13	4HC-17623-00	C-3	4HC-21871-00	C-9	4HC-24723-00	C-15
4HC-11603-00	B-3	4HC-12591-00	B-7	4UC-14711-10	B-13	4UC-17632-00	C-3	1AA-21874-00	C-9	4HC-2473F-20	C-14
4HC-11605-00	B-3	4HC-13300-00	B-9	4BH-14714-00	B-13	4HC-17639-00	C-3	4HC-2197J-10	C-14	4HC-2473R-A0	C-14
4HC-11607-00	B-3	4HC-13325-00	B-9	4BD-14766-00	B-13	4HC-17841-01	C-3	4HC-22190-00	C-10	4HC-2473T-20	C-14
4HC-11631-00-97	B-3	51Y-13411-00	B-9	4HC-1490A-00	B-11	4HC-17853-00	C-3	4UC-22210-00	C-1C	4UC-24730-B0	C-14
4JH-11633-00	B-3	4HC-13475-00	B-9	4HC-1490H-01	B-11	4HC-17854-00	C-3	164-22216-00	B-14	4HC-24738-00	C-15
4HC-11636-00	B-3	4HC-13586-10	B-10	4UC-1490J-00	B-11	4HC-17860-00	C-3		C-10	1T4-24741-00	C-14
4HC-11638-00	B-3	4HC-13592-00	B-10	4HC-14958-00	B-11	4CW-17864-00	C-3	4HC-23100-20	C-11		C-15
5H0-12111-01	B-4	4HC-13910-10	C-13	4KL-14958-01	B-11	4HC-17870-10	C-3	4HC-23110-20	C-11	4HC-2475M-00	C-14
4HC-12113-00	B-4	4HC-13929-10	B-10	4HC-15100-00	B-14	4HC-17884-00	C-3	4HC-23111-00	C-11	4HC-24754-10	C-14
4HC-12114-00	B-4	4HC-1410A-00	B-11	36Y-15189-00	B-15	4HC-21110-10	C-6	3J2-23114-00	C-11	4HC-24758-00	C-14
4GO-12118-01	B-4	4HC-14103-00	B-11	4HC-15316-00	B-15	4HC-2117G-00	C-6	4HC-23125-20	C-11	4HC-2476U-00	C-15
4GO-12117-00	B-4	4HC-14105-00	B-11	4HC-15326-00	B-15	4HC-21398-A0	C-15	4HC-23126-10	C-11	4HC-2476V-00	C-6
4GO-12118-00	B-4	4HC-14196-00	B-12	4HC-15335-00	B-15	4HC-21420-00	C-6	4HC-23136-10	C-11	4UC-2477A-B0	C-14
5H0-12119-00	B-4	4HC-14197-00	B-12	4HC-15337-00	B-15	4HC-21480-00	C-6	4HC-23141-10	C-11	4HC-2477F-10	C-14
5H0-12121-01	B-4	4JP-14243-00	B-11	4HC-15338-00	B-15	4HC-21511-00-P0	C-7	4HC-23144-10	C-11	4HC-24773-A0-P2	C-15
5H0-12146-00	B-4	4HC-14286-00	B-12	4HC-15351-00	B-9	4HC-21511-00-P1	C-7	4HC-23145-10	C-11	4HC-24773-A0-P3	C-15
36X-12151-00	B-4	4HC-14244-00	B-10	2T4-15363-00	B-14	4HC-21511-00-P4	C-7	22W-23146-L0	C-11	4HC-24773-A0-P4	C-15
3Y1-12158-00	B-4	4UC-14301-02	B-11	4HC-15363-00	B-15	4HC-21511-00-3H	C-7	22W-23153-L0	C-11	4HC-24773-A0-3H	C-15
4HC-12157-00	B-5	4JP-14323-00	B-11	4HC-15376-00	B-14	1A8-21518-00	C-7	509-23158-L0	C-11	4HC-2478A-20	D-10
2NX-12159-00	B-4	4HC-14340-00	B-11	4HC-15407-00	B-15	3VP-21535-00	D-10	4HC-23170-10	C-11	4HC-2478E-00	C-15
4HC-12170-00	B-5	4UC-14341-00	B-12	4HC-15411-00	B-15	4HC-21552-00	C-7	4HC-23173-20	C-11	4HC-2478G-00	C-15
4HC-12178-00	B-5	4UC-14341-10	B-12	4HC-15417-01	B-15	4HC-21629-00	C-15	278-23181-50	C-11	4JP-24780-02	C-15
2UJ-12210-01	B-5	38V-14342-22	B-12	4HC-15421-00	B-14	4BH-21708-11	D-10	3G2-23183-00	C-11	4UC-24790-B0	C-14
4RF-12213-00	B-5	50M-14343-65	B-12	4HC-15431-00	B-15		D-8	4HC-23184-10	C-11	4HC-25168-00-WN	D-2
4HC-12231-00	B-5	50M-14355-00	B-12	4HC-15451-00	B-15	4HC-2171L-A0-P3	C-8	4HC-23340-10	C-11	4HC-25190-00	D-2
4HC-12241-00	B-5	4KL-14384-00	B-11	4HC-15453-00	B-15	4HC-2171L-A0-P4	C-8	4GY-23389-00	C-6	4HC-25326-00	D-4

INDICE NUMERICO

CODIGO NO.	REF. NO.	CODIGO NO.	REF. NO.	CODIGO NO.	REF. NO.	CODIGO NO.	REF. NO.	CODIGO NO.	REF. NO.	CODIGO NO.	REF. NO.
4HC-2533A-00	D-4	4HC-27452-01	C-6	7LY-82151-00	E-5	4UC-84312-00	E-2	90150-05024	D-11	90201-08512	B-6
4HC-25338-00-WN	D-4	4HC-27453-10	D-8	4UC-82305-00	E-6	8G9-84314-00	E-2	90153-06029	B-2		B-9
4HC-25351-00	D-4	4HC-27462-01	C-6	4HC-82310-00	E-6	4UC-84320-00	E-2	90154-08014	C-7	90201-08609	B-2
148-25353-00	D-4	4HC-27463-10	D-9	4BP-82370-00	E-6	4HC-84347-00	C-15	90157-04088	C-3	90201-10118	D-7
4HC-25355-00	D-4	4HC-27475-10	D-9	4UC-82501-10	E-5	4SV-84347-00	E-2	90157-05079	E-5	90201-105A2	C-10
148-25359-00	D-4	4HC-27481-B0	D-8	4HC-P2532-00	E-4	4SV-84397-00	E-2	90159-03102	D-15		C-6
2UJ-25381-00	D-2	4HC-27483-10	D-8	4UC-82552-00	E-5	4HC-84545-00	E-3	90159-05028	D-6	90201-10591	B-5
29L-25398-00	D-2	4HC-27484-10	D-8	4HC-82560-00	B-8	4HC-84704-00	E-3	90159-06093	B-7	90201-12166	C-2
29L-25398-10	D-2	4HC-27485-00	D-8	4UC-82560-00	B-8	4HC-84710-00	E-3	90163-05006	D-10	90201-144M8	C-3
29L-25398-20	D-2	4HC-28100-00	C-15	3LD-82565-50	E-5	31L-84714-00	E-3		D-8	90201-156R4	C-5
4HM-2580U-00	D-3	3TB-28217-00	C-6	4UC-82590-10	E-5	4HC-84721-00	E-3	90167-04021	D-15	90201-160F6	B-3
4HC-2582T-00	D-3	4HC-28300-10	D-10	341-82594-00	E-5	4HC-84735-00	E-3	90167-04045	C-15	90201-16242	B-14
4HC-25844-00	D-7	4HC-28315-00	D-11	4HC-82911-00	E-4	4HC-84743-00	E-3	90167-05025	C-14	90201-220J8	D-4
2KF-25850-00	D-7	4HC-28345-00-7B	D-11	33G-82913-01	E-4	4HC-84744-00	E-3		C-8	90201-232K5	C-5
2KF-25852-01	D-7	1NL-28347-01	D-11	3XW-83310-10	D-14	4HC-84760-00	C-15		C-9	90202-26142	C-11
55U-25854-00	D-7	4HC-28351-01-P0	D-10	2AE-83311-00	E-3	3Y6-85130-02	E-3		D-10	90206-10036	C-14
56A-25867-00	D-7	4HC-28351-01-P1	D-10	3XW-83312-00	D-14	4HC-85750-00	D-15		D-11	90206-14093	D-4
4HC-25872-00	D-7	4HC-28351-01-P4	D-10	3XW-83313-00	D-14	4HC-85752-00	E-6		D-5	90209-05347	C-8
4HC-25875-01	C-12	4HC-28351-01-3H	D-10	4HC-83313-00	E-3	5G3-85753-00	E-6		D-6		C-9
4HC-25876-00	D-7	4HC-28356-01	C-6	3XW-83320-10	D-14	90101-06291	D-4		D-9	90215-06184	B-5
4BP-25819-00	D-3	4HC-2836K-10	D-10	3XW-83322-00	D-14	90101-10303	B-5	90170-06010	E-4	90240-05047	C-14
3YX-25829-00	D-3	4HC-2836L-10	D-11	32H-83331-00	D-14	90105-05361	C-6	90170-06128	B-4	90249-12008	D-5
3YX-25937-00	D-3	4HC-2836T-00	D-10	4HC-83332-00	E-3	90105-10638	D-3	90170-16182	B-3	90269-07076	C-14
5R2-25937-00	D-3	4HC-28365-10	D-10	4HC-83342-00	E-3	90105-10716	C-6	90170-20386	C-12		C-15
4HC-26110-01	D-5	4HC-2837G-00	D-15	4HC-83343-00	E-3	90105-10747	B-13	90170-36279	C-4	90280-03017	C-12
4HC-26144-10	D-5	4HC-2837U-00	D-11	3GM-83350-01	E-6	90109-060F3	C-7	90176-08026	B-2	90280-05013	B-3
4HC-26230-10	D-5	4HC-28371-11	D-10	3TB-83371-01	E-6	90109-063F1	C-7	90179-05523	D-10	90338-08174	B-10
4FM-26240-00	D-5	4EJ-28376-00	D-11	4HC-83500-00	D-15		C-8	90179-06411	D-5	90338-11125	C-15
4FM-26241-01	D-5	4HC-28385-A0-P3	D-11	4HC-83509-00	D-15		D-10	90179-08148	E-4	90387-064T3	B-15
33M-26246-00	D-5	4HC-28385-A0-P1	D-11	4HC-83510-00	D-15	90109-063F5	C-14	90179-14469	C-3	90387-064W3	B-10
3TB-26280-00	D-5	4HC-28385-A0-P5	D-11	4HC-83511-00	D-15	90109-06577	E-4	90179-25615	C-11	90387-066R8	C-14
3TB-26290-00	D-5	4HC-28385-A0-3H	D-11	1YT-83517-00	D-15	90109-066A7	E-5	90183-05042	C-14	90387-06648	D-9
4HC-26311-01	D-5	4HC-81410-10	D-12	4R0-83517-00	D-15	90109-067E8	B-10		C-8	90387-0700D	E-3
4HC-26312-01	D-5	4HC-81450-00	D-12	3SX-8352K-00	D-15	90109-06799	E-4		C-9	90387-07390	B-8
4HC-26351-01	D-5	4HC-81800-00	D-13	4HC-8353H-00	D-15	90109-083G4	D-3		D-10	90387-1006J	B-14
4HC-2637G-00	D-5	4HC-81815-00	D-13	4HC-83550-00	D-15	90109-10473	D-8		D-11	90387-1409E	D-4
4HC-2637H-00	D-5	3WP-81826-00	D-13	4HC-83590-00	D-15	90110-05253	D-12		D-6	90387-1508E	D-2
36X-26372-10	E-4	3KS-81840-00	D-13	11H-83591-00	E-6	90110-06200	C-14		D-8	90387-151R0	D-2
5H0-26393-00	D-5	11H-81844-00	D-13	4HC-83612-00	D-15	90116-08591	B-14		E-3	90387-153N8	C-10
4HC-27111-00	D-8	1FK-81847-00	D-13	4HC-83740-00	D-15	90119-05071	E-6	90185-10110	D-8	90387-15423	C-10
4HC-27112-00	D-8	4HC-81880-00	E-5	3RN-83912-00	E-4	90119-06018	C-8	90185-10154	C-6	90387-1906E	C-3
58K-27112-02	D-8	4FL-81940-00	E-5	3RN-83922-00	E-4	90119-06044	C-9	90185-12072	C-6	90401-10159	D-7
4HC-27114-00	D-8	4HC-81950-00	E-5	4UC-83963-01	E-4	90119-06060	D-10	90185-14163	D-4	90430-06014	B-2
4HC-27311-00	D-8	4HM-81960-01	E-5	4HC-83964-00	D-15		D-8	90185-14168	D-2		B-6
4HC-27314-00	C-6	4UC-82100-01	E-5	4HC-83965-10	E-4	90119-06118	B-8	90201-047R9	C-3	90430-08119	B-14
4HC-27415-00	D-8	4HC-82115-00	E-5	4HC-83972-01	E-4	90119-06191	C-15	90201-06008	D-10	90445-092E8	C-13
4HC-27433-00	D-9	4HC-82116-00	E-5	4FU-83980-00	E-4	90123-08046	E-4	90201-064H0	B-13	90445-135J8	B-14
4HC-27444-00	D-9	2GH-82151-00	E-5	4HC-83980-00	E-4	90149-06131	E-4	90201-064J1	C-15	90446-11303	B-10

INDICE NUMERICO

CODIGO NO.	REF. NO.	CODIGO NO.	REF. NO.	CODIGO NO.	REF. NO.	CODIGO NO.	REF. NO.	CODIGO NO.	REF. NO.	CODIGO NO.	REF. NO.
90460-15'26	D- 5	91317-06020	B- 7	93306-30302	C- 5	95807-06020	D- 7	99001-07600	B- 6		
90460-271.19	B- 7	91317-06025	D- 7	93311-41566	C- 5		E- 2	99001-08600	C- 3		
90460-561.35	B- 10	91317-06035	B- 6	93399-99942	C- 11	95807-08016	C- 6	99009-10400	B- 6		
90461-15'00	C- 13	91317-06016	C- 2	93430-12008	D- 8	95817-06025	C- 15	99009-12400	C- 2		
90462-58128	B- 7	91317-08030	C- 12	93440-10085	B- 2		D- 13	99009-16400	B- 14		
90464-05141	E- 4	92017-06014	B- 13	93503-16003	C- 11	95817-08016	B- 14	99009-25400	C- 5		
90464-13073	E- 5	92017-06025	B- 9	93603-12221	B- 9	95817-10020	B- 13	99236-00080	C- 8		
90464-13103	B- 10	92902-05100	E- 3	93603-22028	B- 6	95817-10045	C- 6	99237-00080	C- 8		
	B- 7	92907-05600	C- 13		B- 9	95817-12120	C- 6	99510-10114	B- 2		
90464-15195	D- 5		E- 4	93603-50195	C- 14	95827-06012	C- 13	99530-10114	B- 14		
	E- 5		E- 6	93604-10011	B- 5	95827-08030	C- 10		B- 15		
90464-20044	D- 5	92907-06200	B- 13	93900-00022	D- 2	95827-08045	C- 10				
90464-23189	D- 5	92907-06600	E- 5	93900-00025	D- 4	95827-10035	C- 10	99530-14016	B- 2		
90467-08003	C- 9		E- 6	94111-1205A	D- 2	97007-05012	B- 7				
90467-09006	B- 10	93101-10090	B- 6	94111-1207B	D- 2	97007-06012	B- 5				
	C- 13	93101-14092	B- 15	94113-1207N	D- 4		D- 10				
90467-10008	B- 10	93101-28139	C- 3	94113-1207P	D- 4	97702-40116	E- 3				
	C- 9	93102-22014	D- 2	94581-63104	B- 5	97706-40116	E- 3				
90467-10035	B- 7	93102-25299	C- 5	94701-00333	B- 2	97707-04108	C- 14				
90467-12053	C- 13	93102-30284	B- 14	95024-06010	B- 7	97707-30512	D- 15				
90467-13064	B- 2	93102-32298	C- 5	95027-06008	E- 5	97707-40014	D- 15				
90467-22097	B- 7	93104-41115	C- 3	95027-06010	D- 5	97707-40016	D- 15				
90467-23177	B- 7	93106-26005	C- 10	95027-06012	C- 13	97707-40120	D- 14				
90467-26131	B- 7	93109-28043	C- 10	95027-06030	D- 5	97707-40512	D- 10				
90468-02078	C- 13	93210-05187	C- 14	95027-06035	B- 6	97707-50016	D- 10				
90468-12007	C- 14	93210-09165	B- 4	95027-06040	B- 15		D- 14				
90468-12069	B- 3	93210-09729	D- 4	95027-06070	B- 14		D- 15				
90468-18121	C- 15	93210-14104	B- 14	95027-06100	B- 14		D- 5				
90480-01288	C- 9	93210-15171	B- 5	95027-06120	B- 2		D- 8				
90480-13018	C- 13	93210-16275	B- 14	95027-08040	B- 14	97707-50125	B- 10				
90480-13598	B- 10		B- 6		C- 11	97801-05010	B- 11				
90480-16301	B- 8	93210-16325	B- 15	95304-05600	E- 4	98501-04012	B- 11				
90480-18276	B- 7	93210-19123	B- 15	95807-08100	E- 4	98507-05008	D- 5				
90501-10312	E- 4	93210-33133	B- 6	95807-08200	D- 9	98507-05010	C- 15				
90501-106J4	B- 7	93210-35520	B- 9	95817-08200	B- 13	98507-05012	C- 13				
90501-165J7	D- 5	93210-35537	B- 10	95817-08620	B- 2	98507-05016	E- 6				
90501-18576	B- 9	93210-43/13	C- 3	95707-05600	E- 3	98507-05020	E- 4				
90501-505J6	C- 3	93210-57034	B- 2	95707-06500	B- 10	98507-05035	E- 4				
90506-18224	D- 8	93210-62448	B- 2		C- 15	98507-05040	E- 4				
90506-20158	D- 8	93211-17733	C- 3	95707-08500	C- 14	98507-05045	E- 4				
90506-26225	D- 8	93306-00006	B- 6		C- 6	98507-06020	B- 15				
90506-40175	D- 8	93306-00518	B- 5	95707-10500	D- 4		E- 6				
90507-20002	D- 4	93306-20204	B- 5	95807-08010	C- 6	98507-06025	E- 5				
91317-05012	D- 12	93306-20570	C- 5		E- 6	98706-04012	D- 7				
91317-06014	B- 14	93306-27205	C- 5	95807-06012	C- 12	98901-04006	B- 11				
	B- 5	93306-30201	C- 10		C- 6	98907-03008	E- 5				
91317-06018	B- 6		C- 5	95807-06014	E- 3	99001-04800	D- 8				
91317-06020	B- 2	93306-30202	D- 2	95807-06020	C- 15	99001-06603	B- 9				